

international volleyball tournament



# SUMMERVOLLEY

## acqui terme

2015 *enjoy the dream*

JUNE 12-13-14

female

male

UNDER 12

UNDER 13

UNDER 14

UNDER 15

UNDER 16

UNDER 17

UNDER 18

UNDER 21

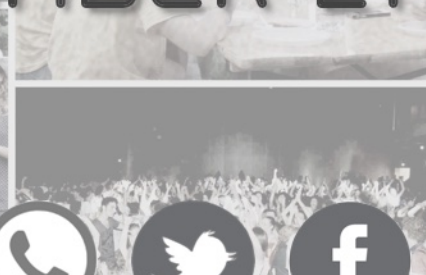

[WWW.SUMMERVOLLEY.EU](http://WWW.SUMMERVOLLEY.EU)

info: Ivano +39.392.95.42538

[info@summervolley.eu](mailto:info@summervolley.eu)





## PROGRAMMA

---

### **Giovedì 11 giugno** **CHECK-IN DAY**

16.30 - 21.00 check-in presso  
Palasport Mombarone  
(saranno controllati i documenti personali e sportivi di  
tutti gli atleti e allenatori)

### **Venerdì 12 giugno** **QUALIFICATION DAY**

9.00 - 19.00 gironi di qualificazione  
20.00 - 21.30" SV dinner time  
21.30 - 23.30"

### **SV OPENING CEREMONY** la partecipazione è obbligatoria

### **Sabato 13 giugno** **RANKING DAY**

9.00 - 19.00 ottavi, quarti, semifinali  
20.00 - 21.30 SV dinner time  
21.30-....." **SV PIJAMA party**

### **Domenica 14 giugno** **FINAL DAY**

8.30 - 11.00" " Finali fino al 3° posto  
11.00 - 17.30 " **THE FINAL SHOW**  
18.30 - 19.00 Premiazioni

**N.B. Il check -in è possibile fino al  
venerdì mattina**

## REGOLAMENTO GENERALE

---

### **Il torneo è una manifestazione autorizzata FIPAV**

Non è possibile la partecipazione da  
parte di atlete/i non tesserati presso la  
FIPAV o le federazioni straniere

**Sono consentiti i prestiti da altri club**  
sotto la totale responsabilità del club  
partecipante purchè venga esibita  
regolare autorizzazione da parte della  
società titolare del tesseramento

**E' consentito schierare più di 13  
atlete/i** a condizione che ne vengano  
utilizzati al max 13 per ciascuna gara  
(di cui 2 liberi) oppure 12 (con 1 libero)

**Tutte le squadre giocheranno min 5  
max 7 partite** indipendentemente dalla  
classifica (al meglio dei 3 set ai 25 rps  
con eventuale 3° ai 15)

**L'organizzazione NON fornirà i  
palloni per il riscaldamento**

**Sarà consentita la battuta dall'alto**

**L' under 13 maschile si giocherà 6 x 6**

Il primo tocco di ricezione sarà libero in  
tutte le categorie

Saranno osservate tutte le regole  
FIPAV. Eventuali ulteriori dettagli tecnici  
saranno forniti al check-in.

Il regolamento dettagliato sarà fornito al  
momento del check-in







## MODALITA' DI ISCRIZIONE

Il modulo di iscrizione dovrà pervenire compilato in ogni sua parte **entro il 22 maggio 2015**, con allegato la ricevuta del versamento a mezzo:

**e-mail:** [info@summervolley.eu](mailto:info@summervolley.eu)

**fax:** +39.0144.720233

La quota di iscrizione

**€ 180,00 x una squadra**

**€ 300,00 x due squadre**

**€ 400,00 x tre squadre**

(ulteriore sconti oltre la terza squadra iscritta )

dovrà essere versata all'atto dell'iscrizione a mezzo bonifico bancario.

Non saranno tenute in considerazioni iscrizioni **senza l'allegato del versamento.**

**In caso di rinuncia al torneo la quota relativa all'iscrizione non sarà restituita in nessun caso.**

## CAPARRA

In caso di prenotazione delle soluzioni di alloggio **dovrà essere versata entro e non oltre il 22 maggio 2015 una caparra pari a :**

**€ 20,00/ persona in caso di alloggio in HOTEL**

**€ 10,00/persona in caso di SV village (tenda)**

Il saldo potrà avvenire successivamente sempre a mezzo bonifico bancario oppure al momento del check-in.

## ALLOGGIAMENTO IN HOTEL

### ALL INCLUSIVE

Soggiorno in Hotel per la notte di venerdì 12 e la notte di sabato 13 con servizio di pernottamento e prima colazione, compreso il pagamento della Tassa di soggiorno e l'assicurazione obbligatoria che permette il rimborso completo delle somme anticipate per ogni atleta fino all'inizio del Torneo, cena del venerdì e del sabato, pacchetti pranzo per venerdì, sabato e domenica

Hotel 3 stelle	€ 130,00/pers.
Hotel 4 stelle	€ 140,00/pers
suppl. singola 3 stelle	€ 20 pers./notte
suppl. singola 4 stelle	€ 25 pers./notte

### MEZZA PENSIONE

Soggiorno in Hotel per la notte di venerdì 12 e la notte di sabato 13 con servizio di pernottamento e prima colazione, compreso il pagamento della Tassa di soggiorno e l'assicurazione obbligatoria che permette il rimborso completo delle somme anticipate per ogni atleta fino all'inizio del Torneo cena del venerdì e del sabato.

Hotel 3 stelle	€ 105,00/pers.
Hotel 4 stelle	€ 115,00/pers
suppl. singola 3 stelle	€ 20 pers./notte
suppl. singola 4 stelle	€ 25 pers./notte

## NOTTE DEL GIOVEDÌ

Per coloro che arriveranno giovedì 19 sarà possibile prenotare la notte supplementare ad un prezzo scontato solo in aggiunta al pacchetto **ALL INCLUSIVE\***

Hotel 3 stelle € 35,00 /pers.

Hotel 4 stelle € 45,00 /pers.

suppl. singola 3 stelle € 20 pers./notte

suppl. singola 4 stelle € 25 pers./notte

## SV VILLAGE

Il SV ti dà inoltre la possibilità di alloggiare **con la tua tenda** nel parco del centro sportivo.

Saranno messi a disposizione i servizi del centro sportivo. Per ragioni di sicurezza non sarà permessa l'accensione di nessun tipo di fiamma libera, né sarà fornita energia elettrica alle tende. Il villaggio sarà illuminato con i fari del centro. **Sarà indispensabile la presenza di almeno un responsabile maggiorenne** per ciascuna delegazione, con copia del documento di identità e numero di cellulare sempre raggiungibile.

Pernottamento in tenda (arrivo gio 11 partenza dom 13)

3 packet lunch (ven,sab,dom)

2 cene (ven, sab)

**€ 80/persona**

**oppure versione solo cena**

Pernottamento in tenda (arrivo gio 11 partenza dom 13)

2 cene (ven, sab)

**€ 50/persona**

## CENE O PACKET LUNCHES SINGOLI

1 Cena (ven o sab) € 20,00

1 packet lunch € 10,00

## DETTAGLI PRANZI E CENE

### PACKETS LUNCH

I Packet Lunch saranno consegnati presso il Centro Sportivo Mombarone o presso le palestre (previa prenotazione al check in); saranno composti da un piatto freddo (insalata di riso, insalata di pasta, arrosto a fette con contorno), un panino imbottito, acqua, frutta, un dolce e saranno distribuiti a partire dalle ore 11.00 circa nei giorni di venerdì 12, sabato 13 e domenica 14

### DINNER TIMES

La cena di venerdì 12 che precederà la cerimonia di apertura sarà organizzata presso il Grand Hotel Nuove Terme

La cena di sabato 13 che precederà il party a tema (pijama party) sarà organizzata presso il Centro congressi di Acqui Terme

Entrambe le cene saranno collettive a buffet; sarà possibile mangiare tutti insieme, atleti ed accompagnatori, in due o più turni.

