



CONI - FIPAV
FEDERAZIONE ITALIANA PALLAVOLO
COMITATO REGIONALE EMILIA ROMAGNA



CIRCOLARE D'INDIZIONE
CAMPIONATI DI CATEGORIA
-UNDER-

Stagione Agonistica **2019-20**

CRG - Commissione Organizzativa Gare Regionali CRER

Bologna, 23 luglio 2019



FIPAV CRER Via Trattati Comunitari Europei 7 – 40127 BOLOGNA
Tel. 051 631 1314 - Cel.+39 331 633 3214 - Cel.+39 331 635 4952
www.fipavcrer.it - segreteria@fipavcrer.it - crg@fipavcrer.it

SOMMARIO

INDIZIONE CAMPIONATI

<i>Volley S3 Trofeo CRER - Under 12 3x3 Maschile e Femminile</i>	<i>p. 3</i>
<i>Campionato di Categoria Under 13 Maschile 3x3</i>	<i>p. 3</i>
<i>Campionato di Categoria Under 13 Maschile e Femminile</i>	<i>p. 5</i>
<i>Campionato di Categoria Under 14 Maschile</i>	<i>p. 7</i>
<i>Campionato di Categoria Under 14 Femminile</i>	<i>p. 11</i>
<i>Campionato di Categoria Under 16 Maschile</i>	<i>p. 13</i>
<i>Campionato di Categoria Under 16 Femminile</i>	<i>p. 17</i>
<i>Campionato di Categoria Under 18 Maschile</i>	<i>p. 22</i>
<i>Campionato di Categoria Under 18 Femminile</i>	<i>p. 23</i>
<i>Campionato di Categoria Under 20 Maschile</i>	<i>p. 26</i>

Indice delle Revisioni e motivazioni

1. 14 luglio 2019 Emissione per commenti Consulta
2. 23 luglio 2019 Emissione Operativa



FIPAV CRER Via Trattati Comunitari Europei 7 – 40127 BOLOGNA
Tel. 051 631 1314 - Cel.+39 331 633 3214 - Cel.+39 331 635 4952
www.fipavcrer.it - segreteria@fipavcrer.it - crgr@fipavcrer.it

Trofeo Crer VS3 Under 12M-F

Si riportano lo schema riepilogativo del campionato:

CAMPIONATO UNDER 12 3x3 MASCHILE E FEMMINILE		
1	LIMITI ETA'	Nati/e negli anni dal 2008 al 2010
2	ORGANICI e FORMULA	Stabilita dai singoli CT
3	SCADENZA ISCRIZIONI	Stabilita dai singoli CT
4	TERMINE FASE TERRITORIALE	24 maggio 2020 [Comunicazione CT lun.25 maggio 2020]
5	FASE REGIONALE	07 giugno 2020
6	FASE NAZIONALE	Non Prevista

Campionato di Categoria Under 13M 3x3

Si riportano lo schema riepilogativo del campionato:

CAMPIONATO UNDER 13 MASCHILE 3x3		
1	LIMITI ETA'	Nati negli anni dal 2007 al 2009
2	ORGANICI e FORMULA	Stabiliti dai singoli CT
3	ISCRIZIONI – SCADENZA	CT di appartenenza – Stabilita dai singoli CT
4	TERMINE FASE TERRITORIALE	19 aprile 2020 [comunicazione CT 20 aprile 2020]
5	TERMINE FASE REGIONALE	01 maggio 2020 [Finale a Concentramento]
6	CONTRIBUTI PER CT	<i>Iscrizioni: 6€ – Gara: Gratuito</i>
7	CONTRIBUTI PER CRER	<i>Iscrizioni: non richiesto – Gara: non richiesto</i>
8	ALTEZZA RETE e LIBERO	2,05m – L1 e L2: Non ammesso
9	FASE NAZIONALE	Non Prevista

FORMULA DI SVOLGIMENTO

Viene predisposto un Campionato Territoriale le cui squadre vincenti accedono al successivo Campionato Regionale, per questa categoria non è previsto il Campionato Nazionale. I Campionati e le relative Fasi sono così organizzati.

A. CAMPIONATO TERRITORIALE (a cura dei CT)

La Fase Territoriale di svolgimento sarà stabilita dai singoli CT e dovrà terminare entro il **19 aprile 2020** con comunicazione alla CRG delle vincenti entro **lunedì 20 aprile 2020**.

B. CAMPIONATO REGIONALE (a cura del Crer)

La Fase Regionale si disputerà il **01 maggio 2020** con formula a concentrazione dove parteciperanno n.12 squadre, la sede è da definire.

Formula: Le 12 squadre, 8 vincenti di ogni CT più 4 squadre provenienti dai CT così individuati:

a) CT MODENA (CT che nella s.a.2018-19 ha vinto la Finale U13M 3x3)

b) CT RAVENNA (CT che nella s.a. 2018-19 si è classificata al 2° posto nella Finale U13M 3x3)



FIPAV CRER Via Trattati Comunitari Europei 7 – 40127 BOLOGNA

Tel. 051 631 1314 - Cel.+39 331 633 3214 - Cel.+39 331 635 4952

www.fipavcrer.it - segreteria@fipavcrer.it - crg@fipavcrer.it

- c) **CT da Definire** (CT che nella s.a.2019-20 ha il maggior numero di Società partecipanti al campionato U13M 3x3)
- d) **CT da Definire** (CT che nella s.a. 2019-20 ha il secondo maggior numero di Società partecipanti al campionato U13M 3x3)
- e) **CT da Definire** (CT che nella s.a. 2019-20 ha il terzo maggior numero di Società partecipanti al campionato U13M 3x3). Si accederà al punto e), nel caso di mancanza di squadre

Si precisa che:

1. Un CT non potrà avere più di tre squadre partecipanti alla fase regionale
2. Una Società può accedere alla fase Regionale con **solo una squadra** (cod. affiliazione Fipav)

Le 12 squadre verranno suddivise in 4 gironi da 3 squadre, la composizione dei gironi prevede come teste di serie le squadre dei CT che nella scorsa edizione si sono classificate dal 1° al 4° posto (accede una sola squadra per Territorio).

Abbinamento:

Girone A	Girone B	Girone C	Girone D
MO 1 (1 ^A e 5 ^A class.2019)	RA 1 (2 ^A e 10 ^A class.2019)	FE 1 (3 ^A class.2019)	R1 1 (4 ^A e 7 ^A class.2019)
PC 1 (11 ^A class.2019)	PR 1 (9 ^A class.2019)	RE 1 (8 ^A class.2019)	BO 1 (6 ^A class.2019)
-----	-----	-----	-----

I gironi saranno completati mediante **sorteggio**, fra i CT di cui ai punti a),...,e). Nei gironi eliminatori non potranno esserci squadre dello stesso Territorio.

La finale si disputerà in unica data secondo 2 Fasi:

1^ Fase Campionato Regionale "QUALIFICHE"

Si svolgerà nella mattina fra le Squadre di ogni girone che s'incontreranno fra di loro mediante formula all'italiana di sola andata (3 set obbligatori).

2^ Fase Campionato Regionale "FINALI"

Si svolgerà al pomeriggio mediante incontri ad eliminazione diretta al meglio dei 2 set su 3 fra:

- Le quattro 1[^] classificate (vincenti i 4 gironi), s'incontreranno in due semifinali; le due vincenti disputeranno la finale 1° e 2° posto, mentre le due perdenti la finale 3° e 4° posto.
- Le quattro 2[^] classificate s'incontreranno in due semifinali; le due vincenti disputeranno la finale 5° e 6° posto mentre le due perdenti la finale 7° ed 8° posto.
- Le quattro 3[^] classificate s'incontreranno due semifinali; le vincenti disputeranno la finale 9° e 10° posto mentre le due perdenti la finale 11° e 12° posto.

C. CAMPIONATO NAZIONALE

Non previsto. (a partire da questa stagione 2019-20)



FIPAV CRER Via Trattati Comunitari Europei 7 – 40127 BOLOGNA

Tel. 051 631 1314 - Cel.+39 331 633 3214 - Cel.+39 331 635 4952

www.fipavcrer.it - segreteria@fipavcrer.it - crg@fipavcrer.it

Campionato di Categoria **Under 13M-F**

Si riportano lo schema riepilogativo del campionato:

CAMPIONATO UNDER 13 MASCHILE/FEMMINILE		
1	LIMITI ETA'	Nati negli anni dal 2007 al 2009
2	ORGANICI e FORMULA	Stabiliti dai singoli CT
3	ISCRIZIONI – SCADENZA	CT di appartenenza – Stabilita dai singoli CT
4	TERMINE FASE TERRITORIALE	03 maggio 2020 (comunicazione CT 04 maggio 2020)
5	QUALIFICA FASE REGIONALE	16 o 17 maggio 2020 (Finali a Concentramento)
6	TERMINE FASE REGIONALE	02 giugno 2020 [Finale a Concentramento]
7	CONTRIBUTI PER CT (Fase CT)	<i>Iscrizioni:</i> 6€ – <i>Gara:</i> 3€
8	CONTRIBUTI PER CRER (Fase CRER)	<i>Iscrizioni:</i> non richiesto – <i>Gara:</i> non richiesto
9	ALTEZZA RETE – LIBERO	2,05m U13M - 2,15m U13F – L1 e L2: Non ammesso
10	QUALIFICA FASE NAZIONALE	Non prevista

FORMULA DI SVOLGIMENTO

Viene predisposto un Campionato Territoriale le cui squadre vincenti accedono al successivo Campionato Regionale, per questa categoria non è previsto il Campionato Nazionale. I Campionati e le relative Fasi sono così organizzati.

A. CAMPIONATO TERRITORIALE (a cura dei CT)

La Fase Territoriale sarà a cura dei singoli CT e dovrà concludersi entro il **03 maggio 2020**, con comunicazione alla CRG delle vincenti entro le ore 17:00 di lunedì **04 maggio 2020**.

Per il solo Campionato U13M nella fase Territoriale dovrà essere utilizzato il pallone da gioco di tipo leggero.

B. CAMPIONATO REGIONALE (a cura del Crer)

1^ Fase Campionato Regionale "INTER TERRITORIALE"

La Fase Interterritoriale organizzata dal Crer ed a cura dei CT sarà a concentrazione e si svolgerà **sabato 16 o domenica 17 maggio 2020** (i CT designati dovranno comunicare il giorno entro il 04 maggio 2020), secondo il prospetto di seguito riportato

U13Maschile

Formula: Le 12 squadre, 8 vincenti di ogni CT più 4 squadre provenienti dai CT così individuati:

- CT MODENA** (CT che nella s.a.2018-19 ha vinto la Finale U13M)
- CT PARMA** (CT che nella s.a. 2018-19 si è classificata al 2° posto nella Finale U13M)
- CT da Definire** (CT che nella s.a.2019-20 ha il maggior numero di Società partecipanti al campionato U13M)
- CT da Definire** (CT che nella s.a. 2019-20 ha il secondo maggior numero di Società partecipanti al campionato U13M)
- CT da Definire** (CT che nella s.a. 2019-20 ha il terzo maggior numero di Società partecipanti al campionato U13M). Si accederà al punto e), nel caso di mancanza di squadre

Si precisa che:

1. Un CT non potrà avere più di tre squadre partecipanti alla fase regionale



FIPAV CRER Via Trattati Comunitari Europei 7 – 40127 BOLOGNA
Tel. 051 631 1314 - Cel.+39 331 633 3214 - Cel.+39 331 635 4952
www.fipavcrer.it - segreteria@fipavcrer.it - crg@fipavcrer.it

2. Una Società può accedere alla fase Regionale con **solo una squadra** (cod. affiliazione Fipav)

Le 12 squadre verranno suddivise in 4 gironi da 3 squadre, la composizione dei gironi prevede come teste di serie le squadre dei Territori che nella scorsa edizione si sono classificate dal 1° al 4° posto (accede una sola squadra per Territorio – 3^A classificata CT MO).

Abbinamento:

Girone A	Girone B	Girone C	Girone D
MO 1 (1 ^A -5 ^A class.2019)	PR 1 (2 ^A class.2019)	RA 1 (3 ^A class.2019)	FE 1 (4 ^A class.2019)
RE 1 (Non class.2019)	PC 1 (9 ^A class.2019)	R1 1 (8 ^A class.2019)	BO 1 (6 ^A -7 ^A class.2019)
-----	-----	-----	-----

I gironi saranno completati mediante **sorteggio**, fra i CT di cui ai punti a),...,e). Nei gironi eliminatori non potranno esserci squadre dello stesso Territorio.

U13Femminile

Formula: Le 12 squadre, 8 vincenti di ogni CT più 4 squadre provenienti dai CT così individuati:

- CT RAVENNA (CT che nella s.a.2018-19 ha vinto la Finale U13F)
- CT MODENA (CT che nella s.a. 2018-19 si è classificata al 2° posto nella Finale U13F)
- CT da Definire** (CT che nella s.a.2019-20 ha il maggior numero di Società partecipanti al campionato U13F)
- CT da Definire** (CT che nella s.a. 2019-20 ha il secondo maggior numero di Società partecipanti al campionato U13F)
- CT da Definire** (CT che nella s.a. 2019-20 ha il terzo maggior numero di Società partecipanti al campionato U13F). Si accederà al punto e), nel caso di mancanza di squadre

Si precisa che:

- Un CT non potrà avere più di tre squadre partecipanti alla fase regionale
- Una Società può accedere alla fase Regionale con **solo una squadra** (cod. affiliazione Fipav)

Le 12 squadre verranno suddivise in 4 gironi da 3 squadre, la composizione dei gironi prevede come teste di serie le squadre dei Territori che nella scorsa edizione si sono classificate dal 1° al 4° posto (accede una sola squadra per Territorio – 3^A classificata CT MO).

Abbinamento:

Girone A	Girone B	Girone C	Girone D
RA 1 (1 ^A -4 ^A class.2019)	MO 1 (2 ^A class.2019)	FE 1 (3 ^A -8 ^A class.2019)	PC 1 (5 ^A class.2019)
RE 1 (10 ^A class.2019)	BO 1 (9 ^A class.2019)	R1 1 (7 ^A class.2019)	PR 1 (6 ^A class.2019)
-----	-----	-----	-----

I gironi saranno completati mediante **sorteggio**, fra i CT di cui ai punti a),...,e). Nei gironi eliminatori non potranno esserci squadre dello stesso Territorio.

2^AFase Campionato Regionale "FINALE"

Le 4 squadre vincenti i concentramenti della Fase interterritoriale, disputeranno un concentramento con Semifinali e Finale "Final Four", abbinamento 1-4 e 2-3 secondo classifica avulsa.

La **Finale** sarà disputata il **martedì 02 giugno 2020** con sede da definire.

C. CAMPIONATO NAZIONALE

Non previsto.



FIPAV CRER Via Trattati Comunitari Europei 7 – 40127 BOLOGNA

Tel. 051 631 1314 - Cel.+39 331 633 3214 - Cel.+39 331 635 4952

www.fipavcrer.it - segreteria@fipavcrer.it - crg@fipavcrer.it

Campionato di Categoria Under 14M

Si riportano lo schema riepilogativo del campionato:

CAMPIONATO UNDER 14 MASCHILE		
1	LIMITI ETA'	Nati negli anni dal 2006 al 2009
2	ORGANICI e FORMULA	Stabiliti dal Crer d'intesa con i CT (minimo 5 Sq. ed 8 Gare)
3	ISCRIZIONI – SCADENZA	CT di appartenenza – martedì 24 settembre 2019
4	TERMINE 1 ^A FASE TERRITORIALE	09 febbraio 2020 (comunicazione CT 10 febbraio 2020)
5	TERMINE 2 ^A FASE TERRITORIALE	17 maggio 2020 (Final Four – Campione dei Territori)
6	TERMINE FASE REGIONALE	03 maggio 2020 (Final Four – Campione Regionale)
7	CONTRIBUTI PER CT	<i>Iscrizioni: 16€ – Gara: 5€</i>
8	CONTRIBUTI PER CRER	<i>Iscrizioni: non richiesto – Gara: 5€</i>
9	ALTEZZA RETE – LIBERO	2,15m – L1 e L2: Non ammesso
10	QUALIFICA FASE NAZIONALE	A cura dell'Ufficio Campionati Fipav
11	PERIODO DI SVOLGIMENTO	19-24 maggio 2020 Sede da definire

FORMULA DI SVOLGIMENTO

Viene predisposto un Campionato Territoriale le cui squadre vincenti accedono al successivo Campionato Regionale, la cui vincente accede al Campionato Nazionale.

I Campionati e le relative Fasi sono così organizzati.

A. CAMPIONATO TERRITORIALE (a cura dei CT)

1[^] Fase Campionato Territoriale "QUALIFICA"

Ogni CT raccoglierà le relative iscrizioni al Campionato ed una volta completate le iscrizioni verranno predisposti dei gironi Territoriali/Interterritoriali da massimo 6 squadre che disputeranno un campionato con gare di A/R.

1. Composizione Gironi (Conferma n. gironi da definire in base alle iscrizioni)

- Girone **L** *da definire* organizzatore CT *da definire*
- Girone **M** *da definire* organizzatore CT *da definire*
- Girone **N** *da definire* organizzatore CT *da definire*
- Girone **O** *da definire* organizzatore CT *da definire*

2. Passaggio al turno successivo – Fase Regionale

Le prime 12 squadre classificate, in base alla classifica avulsa, accederanno alla Fase Regionale per definire il Campione Regionale Emilia Romagna ed accesso alla fase Nazionale, mentre le restanti accedono alla seconda Fase Territoriale per definire il Campione dei Territori Emilia Romagna.

3. Periodo di svolgimento

Da ottobre 2019 al 09 febbraio 2020.



FIPAV CRER Via Trattati Comunitari Europei 7 – 40127 BOLOGNA

Tel. 051 631 1314 - Cel.+39 331 633 3214 - Cel.+39 331 635 4952

www.fipavcrer.it - segreteria@fipavcrer.it - crgr@fipavcrer.it

2^ Fase Campionato Territoriale "CAMPIONE DEI TERRITORI"

Accedono a questa fase le squadre non qualificate alla fase Regionale.

1. Composizione Gironi (Conferma n. gironi da definire in base alle iscrizioni)

- Girone **P** da definire organizzatore CT da definire
- Girone **Q** da definire organizzatore CT da definire
- Girone **R** da definire organizzatore CT da definire
- Girone **S** da definire organizzatore CT da definire

2. Passaggio al turno successivo – Finale Regionale

Le prime 3 squadre classificate, in base alla classifica avulsa, accederanno alla Finale regionale per definire il Campione dei Territori Emilia Romagna.

La 4^a squadra sarà definita nella 2^a Fase Regionale

3. Periodo di svolgimento

Dal 23 febbraio allo 03 maggio 2020

3^ Fase Campionato Territoriale "Finale Campione dei Territori –Final Four–"

Accedono a questa fase le prime tre squadre della 2^a Fase Territoriale e la vincente* lo spareggio degli incontri n.5 e n.6 della 2^a Fase Regionale.

La Finale Territoriale sarà disputata **domenica 17 maggio 2020** con abbinamenti 1-4* e 2-3

B. CAMPIONATO REGIONALE (a cura del Crer)

1^ Fase Campionato Regionale "CAMPIONATO"

Accedono a questa fase le migliori 12 squadre classificate nella Fase Territoriale e sarà così predisposta.

- a) Le 12 squadre verranno suddivise in quattro gironi da tre squadre in base alla classifica avulsa scaturita alla fine della Fase Territoriale. Gli incontri saranno disputati con formula del girone all'italiana con gare di Andata/Ritorno
- b) Un CT non potrà avere più di tre squadre partecipanti alla fase regionale
- c) Una Società può accedere alla fase Regionale con **solo una squadra** (cod. affiliazione Fipav)

Abbinamento:

Girone A	Girone B	Girone C	Girone D
1 ^A Classificata (CT)	2 ^A Classificata (CT)	3 ^A Classificata (CT)	4 ^A Classificata (CT)
8 ^A Classificata (CT)	7 ^A Classificata (CT)	6 ^A Classificata (CT)	5 ^A Classificata (CT)
9 ^A Classificata (CT)	10 ^A Classificata (CT)	11 ^A Classificata (CT)	12 ^A Classificata (CT)

- d) Le date programmate per lo svolgimento della fase regionale sono:

Andata: do**23/02** – do**01/03** – do**15/03** *Ritorno:* do**22/03** – do**29/03** – do**05/04**

2^ Fase Campionato Regionale "QUALIFICA FINALE REGIONALE"

Accedono a questa fase tutte le squadre partecipanti alla 1^a Fase ma con obiettivi diverse e così stabiliti:

- a) Le squadre classificate dal 1° all'8° posto nella 1^a Fase Regionale disputeranno scontri diretti di A/R per determinare chi accede alla Final Four Crer
- b) Le squadre classificate dal 9° al 12° posto nella 1^a Fase Regionale disputeranno scontri diretti di A/R per determinare chi accede alla Final Four/Finale Concentramento Campione dei Territori



FIPAV CRER Via Trattati Comunitari Europei 7 – 40127 BOLOGNA

Tel. 051 631 1314 - Cel.+39 331 633 3214 - Cel.+39 331 635 4952

www.fipavcrer.it - segreteria@fipavcrer.it - crq@fipavcrer.it

Abbinamento:

Girone E		
Incontro 1	1^A Classificata (Girone A/B/C/D) vs	8^A Classificata (Girone A/B/C/D)
Incontro 2	2^A Classificata (Girone A/B/C/D) vs	7^A Classificata (Girone A/B/C/D)
Incontro 3	3^A Classificata (Girone A/B/C/D) vs	6^A Classificata (Girone A/B/C/D)
Incontro 4	4^A Classificata (Girone A/B/C/D) vs	5^A Classificata (Girone A/B/C/D)
Incontro 5	9^A Classificata (Girone A/B/C/D) vs	12^A Classificata (Girone A/B/C/D)
Incontro 6	10^A Classificata (Girone A/B/C/D) vs	11^A Classificata (Girone A/B/C/D)

Le date programmate per lo svolgimento della fase sono:

Andata: me**15/04** *Ritorno:* do**19/04**

Nel caso di parità gare vinte/perse e set vinti/persi, verrà disputato il set di spareggio per determinare la squadra vincente.

Le vincenti gli incontri n.1, 2, 3 e 4 accederanno direttamente alla Finale Regionale 3^A Fase Regionale (Final Four).

Le vincenti gli incontri n.5 e 6 disputeranno uno scontro diretto (gara unica) e la squadra vincente accederà direttamente alla Finale (Final Four/Finale a Concentramento) del Campione dei Territori.

Questa gara è programmata per me**06/05** in casa della squadra meglio classificata nel girone E.

3^AFase Campionato Regionale "FINALE REGIONALE"

Le vincenti i quattro gironi disputeranno la Final Four le vincenti gli incontri del girone E con abbinamenti:

Vincente **Incontro 1** - Vincente **Incontro 4** e Vincente **Incontro 2** - Vincente **Incontro 3**

La **Final Four** si disputerà domenica **03 maggio 2020** con sede da definire.

C. FASE NAZIONALE

In programma nel periodo 19-24 maggio 2020 con sede da definire.



FIPAV CRER Via Trattati Comunitari Europei 7 – 40127 BOLOGNA

Tel. 051 631 1314 - Cel.+39 331 633 3214 - Cel.+39 331 635 4952

www.fipavcrer.it - segreteria@fipavcrer.it - crgr@fipavcrer.it

Schema svolgimento Campionato **U14M** CRER Emilia Romagna

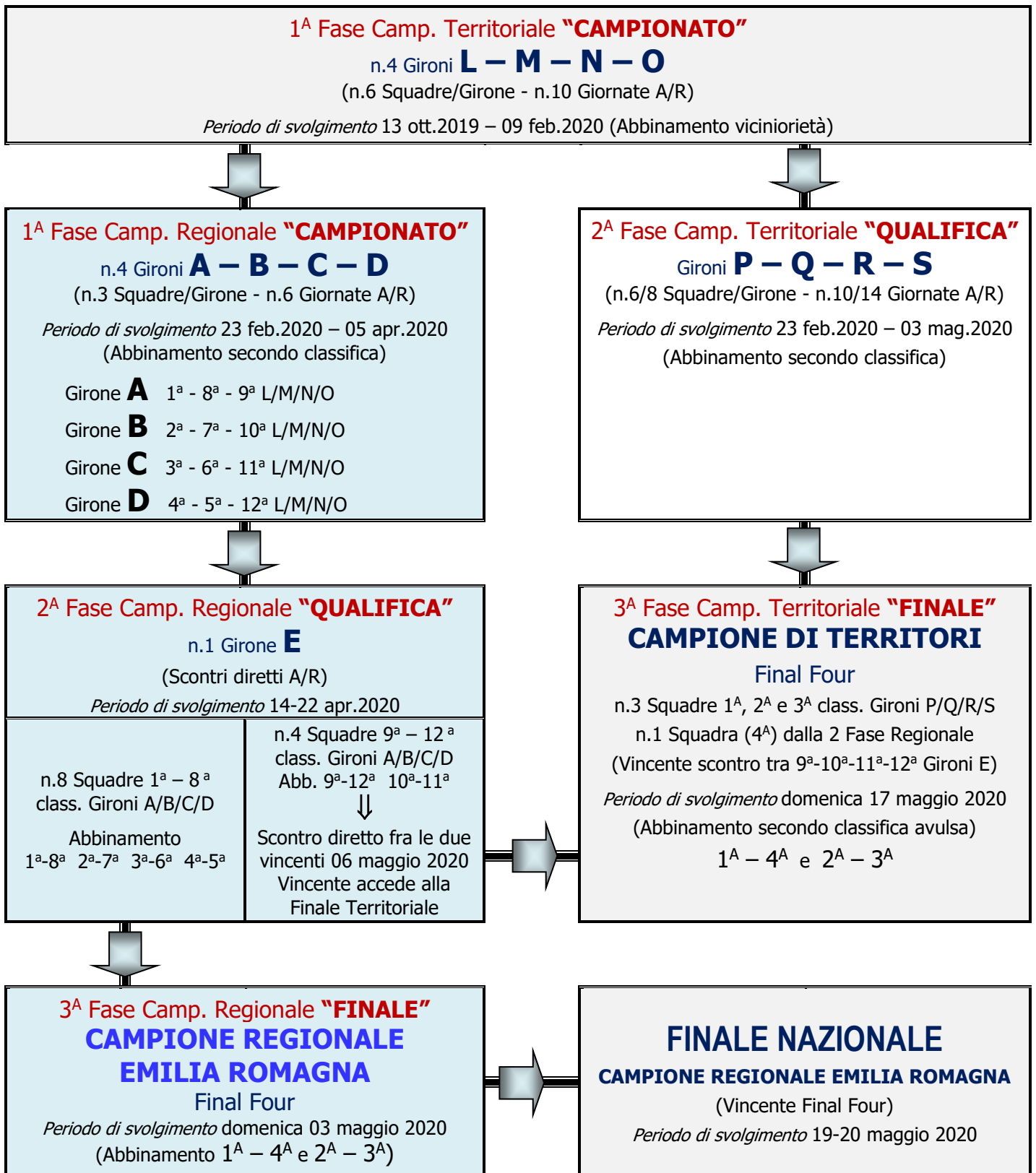

Campionato di Categoria Under 14F

Si riportano lo schema riepilogativo del campionato:

CAMPIONATO UNDER 14 FEMMINILE		
1	LIMITI ETA'	Nati negli anni dal 2006 al 2009
2	ORGANICI e FORMULA	Stabiliti dal Crer d'intesa con i CT (minimo 8 Sq. e 12 Gare)
3	ISCRIZIONI – SCADENZA	CT di appartenenza – Stabilita dai singoli CT
5	TERMINE FASE TERRITORIALE	23 febbraio 2020 (comunicazione CT 24 febbraio 2020)
6	TERMINE FASE REGIONALE	03 maggio 2020 (Final Four)
7	CONTRIBUTI PER CT	<i>Iscrizioni: 16€ – Gara: 5€</i>
8	CONTRIBUTI PER CRER	<i>Iscrizioni: non richiesto – Gara: 5€</i>
9	ALTEZZA RETE – LIBERO	2,15m – L1 e L2: Non ammesso
10	QUALIFICA FASE NAZIONALE	A cura dell'Ufficio Campionati Fipav
11	PERIODO DI SVOLGIMENTO	19-24 maggio 2020 Sede da definire

FORMULA DI SVOLGIMENTO

Viene predisposto un Campionato Territoriale le cui squadre vincenti accedono al successivo Campionato Regionale, per questa categoria non è previsto il Campionato Nazionale. I Campionati e le relative Fasi sono così organizzati

A. FASE TERRITORIALE (a cura dei CT)

Campionato Territoriale con minimo di 8 squadre ed ognuna dovrà disputare almeno 12 gare e sarà a cura dei singoli CT o Interterritoriale nel caso di mancanza organico.

Il campionato dovrà concludersi entro il **23 febbraio 2020**, con comunicazione delle vincenti alla CRG Crer entro lunedì **24 febbraio 2020**

B. FASE REGIONALE (a cura del Crer)

1^ Fase Campionato Regionale "QUALIFICA"

La Fase Regionale sarà così organizzata.

- a) Accederanno alla Fase Regionale 16 squadre, 1^A e 2^A classificata di ogni CT che verranno suddivise in quattro gironi da quattro squadre e disputeranno incontri con formula all'italiana con gare di A/R
- b) La composizione dei gironi prevede come teste di serie le squadre 1^A classificate dei Territori secondo la classifica finale della scorsa edizione
- c) I gironi saranno poi completati con le 2^A classificate di ogni CT, mediante sorteggio in sede di Consulta Regionale e nello stesso girone non potranno esserci squadre dello stesso Territorio
- d) Una Società può accedere alla fase Regionale con **solo una squadra** (cod. affiliazione Fipav)
- e) Le date programmate per lo svolgimento della fase regionale sono:

Andata: me**11/03** – do**15/03** – do**22/03** *Ritorno:* do**29/03** – do**05/04** – do**19/04**



FIPAV CRER Via Trattati Comunitari Europei 7 – 40127 BOLOGNA

Tel. 051 631 1314 - Cel.+39 331 633 3214 - Cel.+39 331 635 4952

www.fipavcrer.it - segreteria@fipavcrer.it - crq@fipavcrer.it

Abbinamento:

Girone A	Girone B	Girone C	Girone D
MO 1 (1 ^A -2 ^A class. 2019)	BO 1 (3 ^A -4 ^A class. 2019)	RA 1 (5 ^A class. 2019)	PC 1 (6 ^A class. 2019)
PR 1 (10 ^A class. 2019)	R1 1 (9 ^A class. 2019)	RE 1 (8 ^A class. 2019)	FE 1 (7 ^A class. 2019)
-----	-----	-----	-----
-----	-----	-----	-----

f) Le date programmate per lo svolgimento della fase regionale sono:

Andata: me**11/03** – do**15/03** – do**22/03** *Ritorno:* do**29/03** – do**05/04** – do**19/04**

2^ Fase Campionato Regionale "FINALE"

Le vincenti i quattro gironi (A/B/C/D) disputeranno la Final Four con abbinamenti 1-4 e 2-3 secondo la classifica avulsa.

La **Final Four** si disputerà domenica **03 maggio 2020** con sede da definire.

C. CAMPIONATO NAZIONALE

In programma nel periodo 19-24 maggio 2020 con sede da definire.



FIPAV CRER Via Trattati Comunitari Europei 7 – 40127 BOLOGNA

Tel. 051 631 1314 - Cel.+39 331 633 3214 - Cel.+39 331 635 4952

www.fipavcrer.it - segreteria@fipavcrer.it - crgr@fipavcrer.it

Campionato di Categoria **Under 16M**

Si riportano lo schema riepilogativo del campionato:

CAMPIONATO UNDER 16 MASCHILE		
1	LIMITI ETA'	Nati negli anni dal 2004 al 2008
2	ORGANICI e FORMULA	Stabiliti dal Crer d'intesa con i CT (minimo 5 Sq. ed 8 G.)
3	ISCRIZIONI – SCADENZA (Camp. CT)	CT di appartenenza – martedì 24 settembre 2019
4	ISCRIZIONI – SCADENZA (Camp. Crer)	CRER – martedì 24 settembre 2019
5	TERMINE 1^A FASE TERRITORIALE	19 gennaio 2020
6	TERMINE 2^A FASE TERRITORIALE	24 maggio 2020 (Final Four – Campione dei Territori)
7	TERMINE FASE REGIONALE	17 maggio 2020 (Final Four – Campione Regionale)
8	CONTRIBUTI PER CT	<i>Iscrizioni: 26€ – Gara: 20€</i>
9	CONTRIBUTI PER CRER	<i>Iscrizioni: 26€* – Gara: 20€ (*Campionato Crer)</i>
10	ALTEZZA RETE – LIBERO	2,35m Crer e 2,24m CT – L1 e L2: Ammesso
11	QUALIFICA FASE NAZIONALE	A cura dell'Ufficio Campionati Fipav
12	PERIODO DI SVOLGIMENTO	02-07 giugno 2020 Sede da definire

FORMULA DI SVOLGIMENTO

Viene predisposto un Campionato Territoriale (CT) ed Campionato Regionale di Eccellenza (Crer), conclusa la prima Fase di entrambi, le migliori 4 squadre del CT accederanno al Crer. La vincente del CT diventerà il Campione dei Territori, mentre la vincente del Crer sarà Campione Regionale dell'Emilia Romagna ed accede al Campionato Nazionale.

I Campionati e le relative Fasi sono così organizzati.

A. CAMPIONATO TERRITORIALE (a cura dei CT)

Campionato Territoriale con minimo di 5 squadre ed ognuna dovrà disputare almeno 8 gare e sarà a cura dei singoli CT o Interterritoriale.

1^A Fase Campionato Territoriale "QUALIFICA"

Ogni CT raccoglierà le relative iscrizioni al Campionato ed una volta completate le iscrizioni verranno predisposti n.4 gironi Territoriali/Interterritoriali da un massimo di 6-8 squadre che disputeranno con formula all'italiana un campionato con gare di A/R.

1. Composizione Gironi (Conferma n. gironi da definire in base alle iscrizioni)

- Girone **L** organizzatore CT *da definire*
- Girone **M** organizzatore CT *da definire*
- Girone **N** organizzatore CT *da definire*
- Girone **O** organizzatore CT *da definire*

2. Passaggio al turno successivo – Fase Regionale

Le prime 4 squadre classificate, 1^A di ogni girone od in base alla classifica avulsa nel caso di 5 o più gironi, accederanno alla 2^A Fase Regionale per definire il Campione Regionale Emilia Romagna ed accesso alla fase Nazionale, mentre le restanti accedono alla 2^A Fase Territoriale per definire il Campione dei Territori Emilia Romagna.



FIPAV CRER Via Trattati Comunitari Europei 7 – 40127 BOLOGNA

Tel. 051 631 1314 - Cel.+39 331 633 3214 - Cel.+39 331 635 4952

www.fipavcrer.it - segreteria@fipavcrer.it - crq@fipavcrer.it

3. Periodo di svolgimento

Dal 13* ottobre 2019 al 19 gennaio* 2020 (*)data variabile in funzione alle iscrizioni)

2^ Fase Campionato Territoriale "QUALIFICA Campione dei Territori"

Accedono a questa fase le squadre non qualificate alla 2^ Fase Regionale.

1. Composizione Gironi (Conferma n. gironi da definire in base alle iscrizioni)

- Girone **P** organizzatore CT *da definire*
- Girone **Q** organizzatore CT *da definire*
- Girone **R** organizzatore CT *da definire*
- Girone **S** organizzatore CT *da definire*

2. Passaggio al turno successivo – Finale Regionale Campione dei Territori

Le prime 8 squadre classificate, in base alla classifica avulsa, accederanno alla 3^ Fase del Campionato Territoriale

3. Periodo di svolgimento

Dal 02* febbraio 2020 al 03* maggio 2020 (*)data variabile in funzione alle iscrizioni)

3^ Fase Campionato Territoriale "SPAREGGIO per accesso alla Final Four"

Le squadre 1^ e 2^ classificate dei gironi P, Q, R, ed S si scontreranno fra di loro in gare di A/R, prima gara in casa della peggio classificata, e la squadra vincente accederà direttamente alla 4^ Fase del Campionato Territoriale "Final Four".

In base alla classifica avulsa gli abbinamenti saranno:

1^A-8^A : 2^A-7^A : 3^A-6^A : 4^A-5^A

Le gare sono in programma: Andata dom.10 mag.2020 e Ritorno dom.17 mag.2020

4^ Fase Campionato Territoriale "Finale Campione dei Territori –Final Four–"

Accedono a questa fase le 4 squadre vincenti lo spareggio previsto nella 3^ Fase Territoriale.

Finale Regionale in programma **domenica 24 maggio 2020** sede da definire

B. CAMPIONATO REGIONALE DI ECCELLENZA (a cura del Crer)

1^ Fase Campionato Regionale "CAMPIONATO"

Potranno iscriversi al Crer per questo campionato un massimo di 12 squadre, queste saranno divise in base alla viciniorietà in due gironi (A e B) e disputeranno con formula all'italiana un campionato con gare di A/R.

Una Società può partecipare al Campionato Regionale con **solo una squadra** (cod. affiliazione Fipav)

1. Composizione Gironi

- Girone **A**
- Girone **B**

2. Passaggio al turno successivo

Tutte le squadre accederanno alla fase successiva e le squadre saranno inserite in due gironi in base alla classifica definita nella 1^ Fase

3. Periodo di svolgimento

Dal 13* ottobre 2019 al 19 gennaio* 2020 (*)data variabile in funzione alle iscrizioni)

2^ Fase Campionato Regionale "QUALIFICA FINALE REGIONALE"

Una volta completata la 1^ Fase, le squadre disputeranno una fase di qualificazione per accesso alla Finale Regionale, a questa fase partecipano n.4 squadre, le prime quattro classificate nella 1^ Fase del Campionato Territoriale.



FIPAV CRER Via Trattati Comunitari Europei 7 – 40127 BOLOGNA

Tel. 051 631 1314 - Cel.+39 331 633 3214 - Cel.+39 331 635 4952

www.fipavcrer.it - segreteria@fipavcrer.it - crg@fipavcrer.it

Le squadre verranno inserite in due gironi **C** e **D** che saranno predisposti in base alla classifica raggiunta nella 1^A Fase , mentre le gare saranno di sola Andata.

1. Composizione Gironi

→ Girone **C** formato dalle squadre: 1A – 2B – 3A – 4B – 5A – 6B – 1^a e 4^a Class. L/M/N/O

→ Girone **D** formato dalle squadre: 1B – 2A – 3B – 4A – 5B – 6A – 2^a e 3^a Class. L/M/N/O

2. Passaggio al turno successivo

Tutte le squadre accederanno alla fase successiva e le squadre saranno inserite in due gironi in base alla classifica definita nella 1^A Fase.

3. Periodo di svolgimento

Dal 02* febbraio 2020 al 03 maggio 2020 (*)data variabile in funzione alle iscrizioni)

3^A Fase Campionato Regionale "Finale Campione Regionale –Final Four–"

Partecipano alla Finale Regionale Final Four le due squadre 1^A e 2^A classificate nel girone C e D, con abbinamento **1^a-4^a** e **2^a-3^a**

La **Final Four** si disputerà domenica **17 maggio 2020** con sede da definire.

C. CAMPIONATO NAZIONALE

In programma nel periodo 02-07 giugno 2020 con sede da definire.

-/-

NOTE ORGANIZZATIVE "Campionato U16M Emilia Romagna"

- 1) Al Campionato Territoriale potranno iscriversi **una o più** squadre appartenenti alla stessa Società (Cod. Affiliazione Fipav)
- 2) Al Campionato Regionale di Eccellenza potrà iscriversi **una sola squadra** appartenenti alla stessa Società (Cod. Affiliazione Fipav)
- 3) Una squadra partecipante al Campionato Territoriale che si qualifica per disputare la 2^A Fase di Eccellenza Regionale, ma appartenente ad una Società che ha già una squadra che disputa questo Campionato, non potrà parteciparvi
- 4) Le Società che disputano sia il Campionato di Eccellenza che quello Territoriale dovranno comunicare prima dell'inizio dei Campionati i relativi Roster atleti; gli atleti potranno disputare il solo Campionato per il quale sono stati segnalati
- 5) A conclusione della 1^A Fase di Eccellenza e Territoriale e prima che inizi la 2^A Fase di Eccellenza, le Società che hanno disputato entrambi i Campionati potranno variare e predisporre una nuova rosa atleti; i relativi Roster dovranno essere comunicati alla CRG Crer prima che inizi la 2^A Fase di Eccellenza
- 6) Gli atleti che andranno a disputare la 2^A Fase Territoriale potranno essere utilizzati in gare di Eccellenza, ma nel caso di impiego (svolgimento di almeno un'azione di gioco) non potranno più prendere parte al Campionato Territoriale.
La Società che intenda procedere secondo quanto sopra descritto, dovrà comunicare per Email alla CRG Crer, **prima dell'inizio dell'incontro** nominativo – data di nascita e n. Tess. Fipav dell'atleta che potrebbe essere utilizzato nel Campionato di Eccellenza
- 7) Gli atleti che andranno a disputare la 2^A Fase di Eccellenza non potranno essere utilizzati per disputare gare del Campionato Territoriale



FIPAV CRER Via Trattati Comunitari Europei 7 – 40127 BOLOGNA

Tel. 051 631 1314 - Cel.+39 331 633 3214 - Cel.+39 331 635 4952

www.fipavcrer.it - segreteria@fipavcrer.it - crg@fipavcrer.it

Schema svolgimento Campionato **U16M** CRER Emilia Romagna

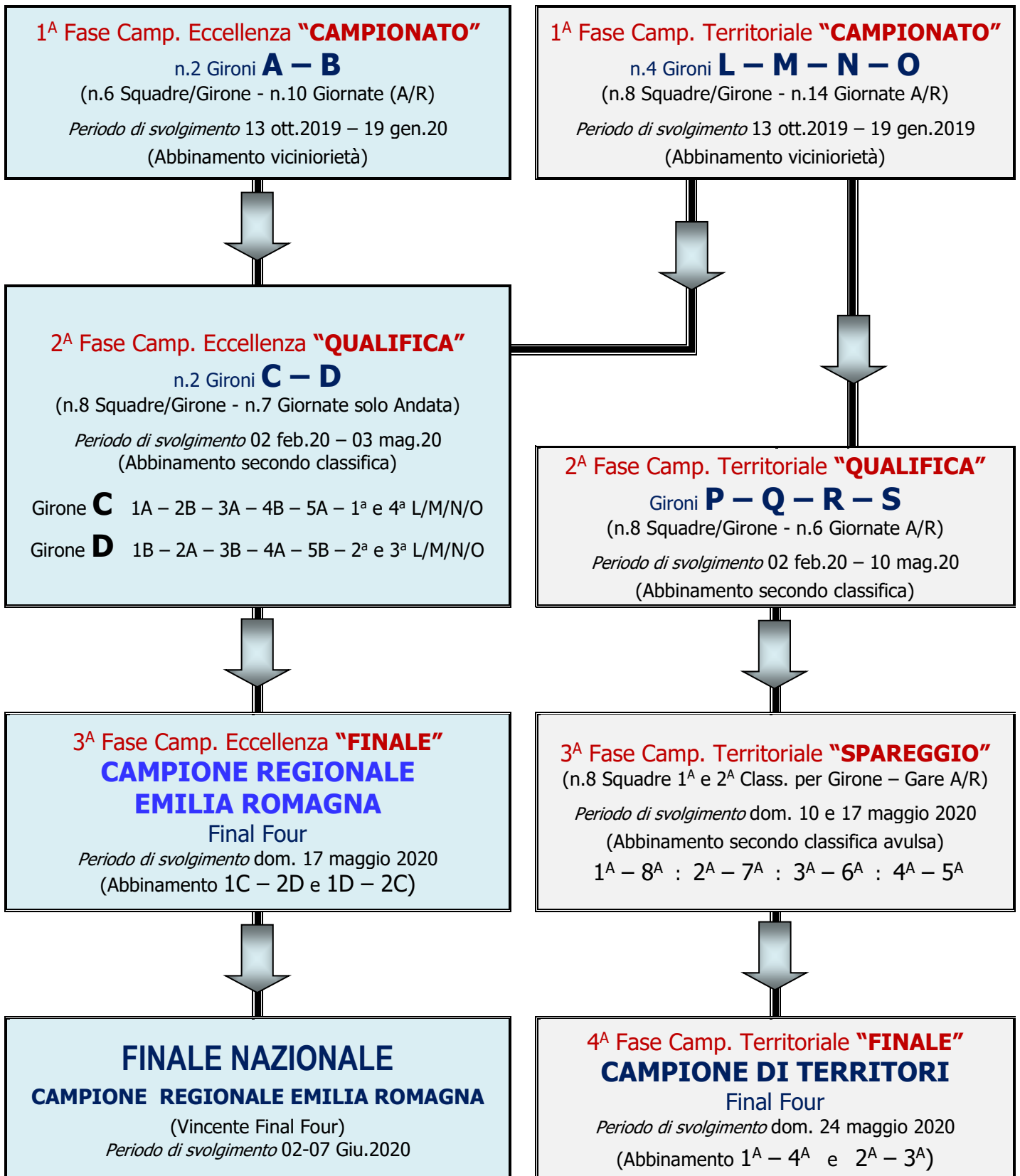

Campionato di Categoria Under 16F

Si riportano lo schema riepilogativo del campionato:

CAMPIONATO UNDER 16 FEMMINILE		
1	LIMITI ETA'	Nati negli anni dal 2004 al 2008
2	ORGANICI e FORMULA	Stabiliti dai singoli CT (minimo 8 Sq. e 12 Gare)
3	ISCRIZIONI – SCADENZA (Camp. CT)	CT di appartenenza – Stabilita dai singoli CT
4	ISCRIZIONI – SCADENZA (Camp. Crer)	CRER – mercoledì 18 settembre 2019
5	TERMINE FASE TERRITORIALE	05 aprile 2020 (comunicazione CT 06 aprile 2020)
6	TERMINE FASE REGIONALE	17 maggio 2020 (Final Four)
7	CONTRIBUTI PER CT (Fase CT)	<i>Iscrizioni: 26€ – Gara: 20€</i>
8	CONTRIBUTI PER CRER (Ecc. Reg.)	<i>Iscrizioni: 26€* – Gara: 20€ (*Ecc.Reg.)</i>
9	ALTEZZA RETE – LIBERO	2,24m – L1 e L2: Ammesso
10	QUALIFICA FASE NAZIONALE	A cura dell'Ufficio Campionati Fipav
11	PERIODO DI SVOLGIMENTO	02-07 giugno 2020 Sede da definire

FORMULA DI SVOLGIMENTO

Viene predisposto un Campionato Territoriale a cura dei CT ed Campionato Regionale di Eccellenza. La vincente il Campionato a cura dei Territori, sarà proclamata Campione dei Territori, mentre la vincente del Crer sarà Squadra Campione Regionale dell'Emilia Romagna che accede al Campionato Nazionale. I Campionati e le relative Fasi sono così organizzati.

A. CAMPIONE REGIONALE DEI TERRITORI -FASE TERRITORIALE- (a cura dei CT)

Campionato Territoriale con minimo di 8 squadre ed ognuna dovrà disputare almeno 12 gare e sarà a cura dei singoli CT o Interterritoriale nel caso di mancanza organico.

Il campionato Territoriale/Interterritoriale dovrà concludersi entro il 05 aprile 2020, con comunicazione alla CRG delle 1^A e 2^A classificate entro lunedì **06 aprile 2019**

Ricordando che potrà accedere **una sola squadra** appartenente alla stessa Società (Cod. Affiliazione Fipav), le 16 squadre, 1^A e 2^A qualificata di ogni CT parteciperanno alla Fase Regionale per stabilire il **Campione Regionale dei Territori**

1^AFase Regionale "TORNEO"(a cura dei Crer)

Le 16 squadre sono suddivise in due gruppi in base alla viciniorietà, 1° gruppo CT composto dai CT di PC-PR-RE-MO e 2°gruppo dai CT di BO-FE-RA-R1 con teste di serie le Squadre 1^A classificate.

Mediante sorteggio che prevede il non abbinamento fra squadre appartenenti allo stesso CT sono state inserite le 2^A classificate secondo i gruppi di cui sopra, secondo il seguente tabellone:

OTTAVI 19 aprile 2020 (scontro ad eliminazione diretta)

- | | |
|---|---|
| ⇒ G.1 1 ^A CT PC vs 2 ^A CT PR | G.2 1 ^A CT MO vs 2 ^A CT PC |
| ⇒ G.1 1 ^A CT BO vs 2 ^A CT R1 | G.2 1 ^A CT R1 vs 2 ^A CT FE |
| ⇒ G.1 1 ^A CT PR vs 2 ^A CT RE | G.2 1 ^A CT RE vs 2 ^A CT MO |
| ⇒ G.1 1 ^A CT FE vs 2 ^A CT RA | G.2 1 ^A CT RA vs 2 ^A CT BO |

QUARTI 26 aprile 2020 (scontro ad eliminazione diretta)

- ⇒ n.4 gare **G.3** Vincente gara G.1 vs Vincente gara G.2

SEMIFINALI 17 e 24 maggio 2020 (scontro con A/R ed eventuale set di spareggio)

FINALE 31 maggio 2020



FIPAV CRER Via Trattati Comunitari Europei 7 – 40127 BOLOGNA

Tel. 051 631 1314 - Cel.+39 331 633 3214 - Cel.+39 331 635 4952

www.fipavcrer.it - segreteria@fipavcrer.it - crq@fipavcrer.it

2^ Fase Regionale "FINALE" (a cura dei Crer)

La Finale Regionale sarà disputata in casa della Squadra migliore classificata, (nel caso che tutti i criteri siano in parità, si procederà mediante sorteggio).

Le squadra vincente la Finale sarà proclamata **Campione dei Territori Emilia Romagna**.

Tabellone Campionato Territoriale U16F Fase Regionale Campione Dei Territori

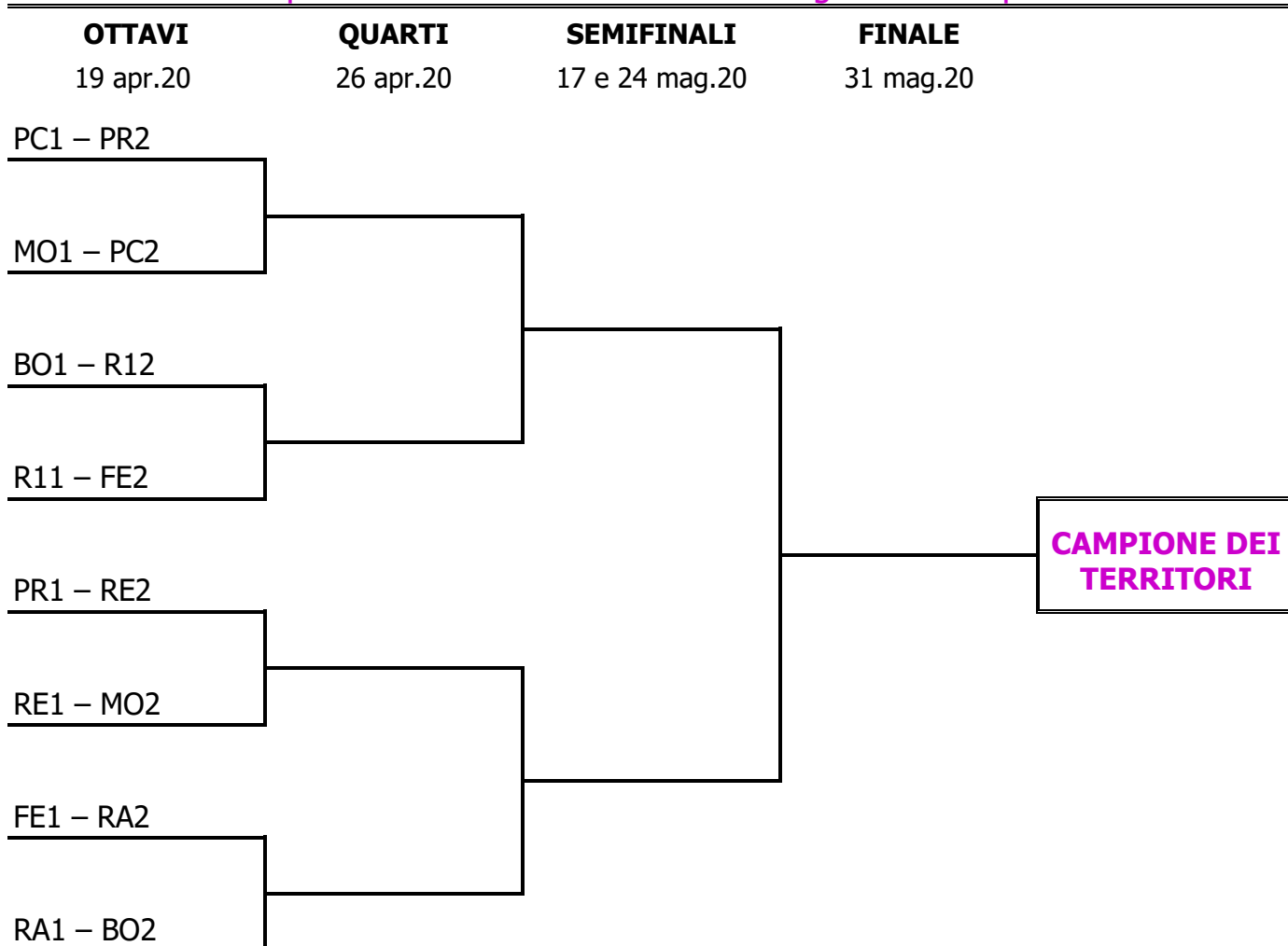

NOTE IMPORTANTI:

Visto il rilevante anticipo con cui vengono comunicate le date del calendario di gioco non sono oggetto di richiesta variazioni motivazioni legate a problematiche quali, logistica, indisponibilità personali, impegni privati, la non conoscenza della presente circolare, ecc.

Essendo questo un Campionato non legato all'accesso alla Fase nazionale, non sono oggetto di richiesta variazioni motivazioni legate ad altri impegni sportivi, quali Tornei, Gare Territoriali, concomitanze con altre finali, impegni degli Allenatori per altre Squadre od altri eventi in generale.

Da quanto sopra si precisa che le date sopra individuate inerenti potranno variare di ± 1 giorno e dovranno essere condivise da entrambe le squadre ed autorizzate dalla CRG Crer.

Ai fini organizzativi, la richiesta di variazione andrà fatta **prima** che sia predisposto il calendario, quindi a squadra ancora non qualificata.

Le gare saranno disputate in casa della Squadra migliore classificata, (nel caso che tutti i criteri siano in parità, si procederà mediante sorteggio); nella Semifinale la gara di ritorno sarà in casa della migliore classificata.



FIPAV CRER Via Trattati Comunitari Europei 7 – 40127 BOLOGNA

Tel. 051 631 1314 - Cel.+39 331 633 3214 - Cel.+39 331 635 4952

www.fipavcrer.it - segreteria@fipavcrer.it - crq@fipavcrer.it

B. CAMPIONATO DI ECCELLENZA REGIONALE EMILIA ROMAGNA (a cura dei Crer)

Viene organizzato un **Campionato di Eccellenza Regionale** composto da un minimo 12 ed un massimo di 20 squadre, sarà predisposto un campionato a fasi.

Il periodo di svolgimento in funzione al numero d'iscrizioni è previsto da ott.2019 ad mag.2020

NOTE:

1. L'ordine d'iscrizione al Campionato d'Eccellenza regionale sarà stabilito dal giorno ed ora d'iscrizione
2. Una Società può iscrivere al Campionato di Eccellenza Crer **una sola squadra** (cod. aff. Fipav)
3. Nel caso non si raggiungesse il numero minimo d'iscrizione, l'Eccellenza Regionale non verrà svolta e si procederà all'organizzazione di un campionato interterritoriale, la cui formula di svolgimento sarà definita una volta in possesso dell'iscrizioni totali

1^ Fase Regionale "CAMPIONATO"

Le 20* squadre (*da confermare con le iscrizioni) verranno inserite in due gironi **A** e **B** per viciniorietà ed in base alle iscrizioni si terrà conto del ranking dell'ultima stagione; le squadre disputeranno con formula all'italiana un campionato con gare di A/R.

Il periodo di svolgimento; dal 13 ott.2019 al 08 mar.2020

2^ Fase Regionale "ELIMINATORIA"

Una volta completati i gironi A e B le squadre disputeranno una fase eliminataria così predisposta:

a) ELIMINATORIA 1

Le squadre 1^A e 2^A classificate dei gironi A e B saranno inserite in un girone C e disputeranno incontri ad incrocio al meglio delle 2 gare vinte su tre, così predisposte:

Composizione Girone - Programma Gare

Girone C	Gare		
Partecipanti 1A – 2A – 1B – 2B	Gara 1 domenica 22 marzo 2020	1A – 2B	1B – 2A
	Gara 2 domenica 29 marzo 2020	2B – 1A	1A – 2B
	Ev. Gara 3 domenica 05 aprile 2020	1A – 2B	1B – 2A

Le due squadre vincenti lo spareggio (1C miglior vincente – 2C peggior vincente), accederanno direttamente alla Finale Regionale (Final Four) ma prima disputeranno la fase di "Qualifica 1", mentre le due perdenti (3C miglior perdente – 4C peggior perdente) accedono alla fase successiva "Qualifica 2"

b) ELIMINATORIA 2

Le squadre classificate dal 3° al 10° posto nei gironi A e B verranno suddivise in quattro gironi **D-E-F-G** da quattro squadre così predisposti:

Composizione Gironi

Girone D	Girone E	Girone F	Girone G
3A	3B	4A	4B
5A	5B	6A	6B
8B	8A	7B	7A
10B	10A	9B	5A

I gironi all'italiana prevedono solo gare di andata così definite:

1^a giornata domenica 22 marzo 2020

3A vs 10B	3B vs 10A	4A vs 9B	4B vs 9A
5A vs 8B	5B vs 8A	6A vs 7B	6B vs 7A



FIPAV CRER Via Trattati Comunitari Europei 7 – 40127 BOLOGNA

Tel. 051 631 1314 - Cel.+39 331 633 3214 - Cel.+39 331 635 4952

www.fipavcrer.it - segreteria@fipavcrer.it - crq@fipavcrer.it

2ª giornata domenica 29 marzo 2020

8B vs 3A 5A vs 10B	8A vs 3B 5B vs 10A	7B vs 4A 6A vs 9B	7A vs 4B 6B vs 9A
-----------------------	-----------------------	----------------------	----------------------

3ª giornata domenica 05 aprile 2020

3A vs 5A 10B vs 8B	3B vs 5B 10A vs 8A	4A vs 6A 9B vs 7B	4B vs 6B 9A vs 7A
-----------------------	-----------------------	----------------------	----------------------

Le squadre 1ª classificate dei gironi D-E-F-G accederanno alla Fase successiva "Qualifica"

3ª Fase Regionale "QUALIFICA"

a) QUALIFICA 1

Le squadre 1ª e 2ª classificate nel girone C (1C e 2C), disputeranno due incontri di A/R ed eventuale set di spareggio, al fine di determinare l'ordine di arrivo della 1ª e 2ª squadra nella Final Four.

Programma Gare

Girone H	Gare	
Partecipanti 1C – 2C	Gara 1 domenica 19 aprile 2020	2C – 1C
	Gara 2 domenica 26 aprile 2020	1C – 2C

La vincente accede alla Final Four come prima squadra 1H e la perdente come 2H

b) QUALIFICA 2

Le 2 squadre 3ª e 4ª classificate nel girone C (C3/C4) e le 4 squadre 1ª classificate nel girone D-E-F-G verranno inserite in 2 gironi **I** ed **J** così composti:

Composizione Gironi

Girone I	Girone J
3C	4C
1D	1E
1F	1G

I gironi prevedono gare di sola andata così definite:

Data Gare	Girone I	Girone J
1ª gara domenica 19 aprile 2020	1D – 3C	1E – 4C
2ª gara domenica 26 aprile 2020	1F – 1D	1G – 2E
3ª gara domenica 03 maggio 2020	3C – 1F	4C – 1G

Le squadre 1ª classificate nei gironi I ed J accederanno alla Finale Regionale (Final Four)

4ª Fase Regionale "FINALE REGIONALE –FINAL FOUR–"

Partecipano alla Finale Regionale Final Four la 1ª e 2ª classificate nel girone H e le 1ª classificate nel girone I e J, con abbinamento 1H – 1J e 2H – 1I

La **Final Four** si disputerà domenica **17 maggio 2020** con sede da definire.

C. FASE NAZIONALE

La Fase Nazionale è in programma nel periodo 02-07 giugno 2020 con sede da definire.



FIPAV CRER Via Trattati Comunitari Europei 7 – 40127 BOLOGNA

Tel. 051 631 1314 - Cel.+39 331 633 3214 - Cel.+39 331 635 4952

www.fipavcrer.it - segreteria@fipavcrer.it - crq@fipavcrer.it

Schema svolgimento Campionato **U16F** Eccellenza Emilia Romagna

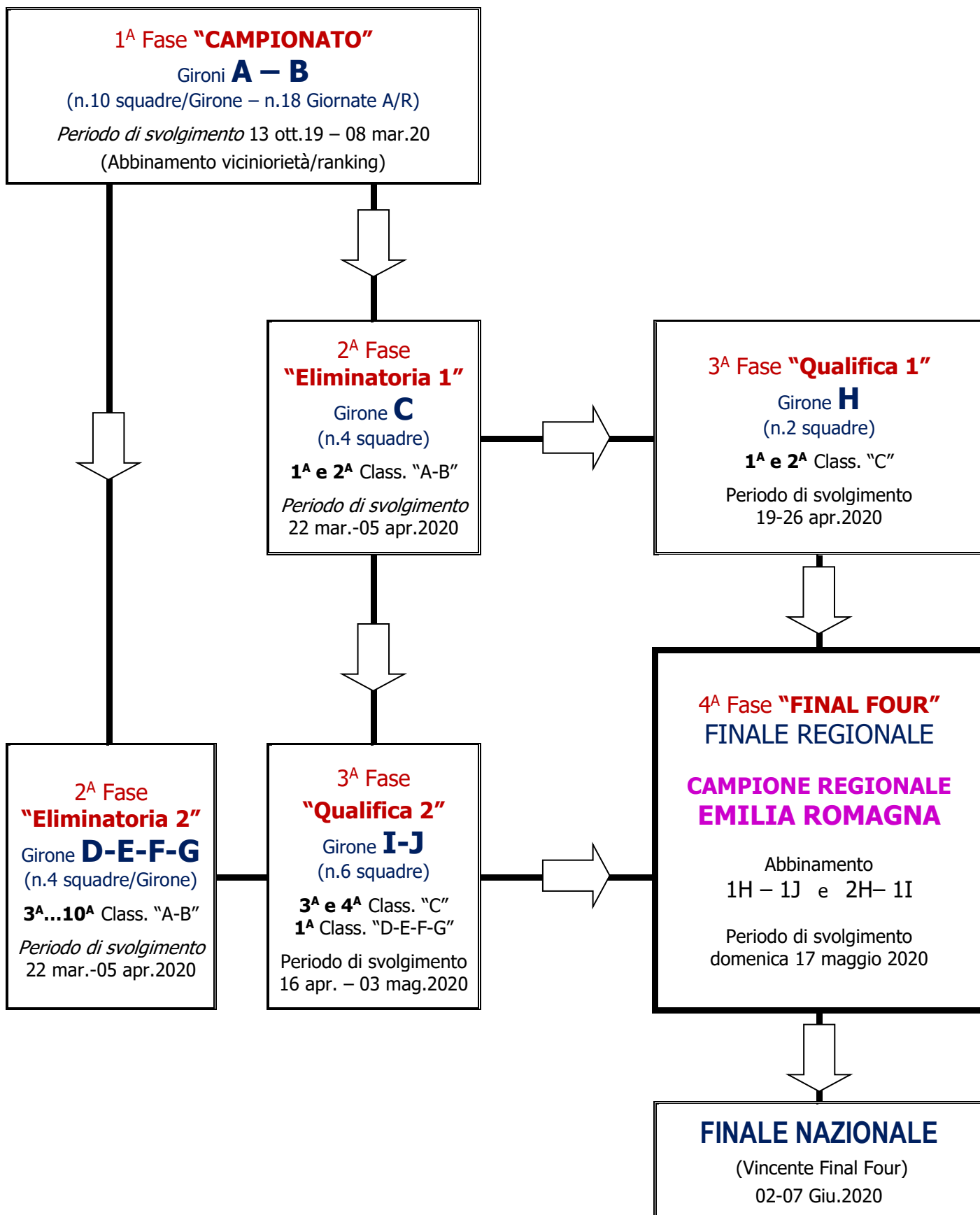

Campionato di Categoria **Under 18M**

Si riportano lo schema riepilogativo del campionato:

CAMPIONATO UNDER 18 MASCHILE		
1	LIMITI ETA'	Nati negli anni dal 2002 al 2008
2	ORGANICI e FORMULA	Stabiliti dal Crer d'intesa con i CT (minimo 5 Sq. e 8 G.)
3	ISCRIZIONI – SCADENZA (Camp. CT)	CT di appartenenza – martedì 24 settembre 2019
4	ISCRIZIONI – SCADENZA (Camp. Crer)	CRER – martedì 24 settembre 2019
5	TERMINE FASE INTERTERRITORIALE	Da definire in base alle iscrizioni
6	TERMINE FASE REGIONALE	24 maggio 2020 (Final Four)
7	CONTRIBUTI PER CT	<i>Iscrizioni: 26€ – Gara: 20€</i>
8	CONTRIBUTI PER CRER	<i>Iscrizioni: 26€* – Gara: 20€ (*Campionato Crer)</i>
9	ALTEZZA RETE e LIBERO	2,43m Crer e 2,35m CT – L1 e L2 : Ammesso
10	QUALIFICA FASE NAZIONALE	A cura dell'Ufficio Campionati Fipav
11	PERIODO DI SVOLGIMENTO	09-14 giugno 2020 Sede da definire

FORMULA DI SVOLGIMENTO

Il Campionato Territoriale (CT) ed Campionato Regionale (Crer) verrà definito in base al numero delle iscrizioni.

L'orientamento è quello di predisporre uno svolgimento uguale/simile alla U16M oppure uguale/simile alla U16F.

A. FASE TERRITORIALE (a cura dei CT)

Campionato Territoriale con minimo di 5 squadre ed ognuna dovrà disputare almeno 8 gare e sarà a cura dei singoli CT o Interterritoriale nel caso di mancanza organico.

In base alle iscrizioni presso i vari CT verranno predisposti i relativi gironi Territoriali ed Interterritoriali.

1. Composizione Gironi

Da definire

2. Passaggio al turno successivo – Fase Regionale

Da definire

3. Periodo di svolgimento

Da definire

B. FASE REGIONALE - INTERTERRITORIALE (a cura dei Crer)

2^ Fase Regionale "FINALE"

Da definire in base alle iscrizioni

La **Final Four** è in programma domenica **19 maggio 2019** sede da definire

C. FASE NAZIONALE

La Fase Nazionale è in programma nel periodo 04-09 giugno 2019 con sede da definire.



FIPAV CRER Via Trattati Comunitari Europei 7 – 40127 BOLOGNA

Tel. 051 631 1314 - Cel.+39 331 633 3214 - Cel.+39 331 635 4952

www.fipavcrer.it - segreteria@fipavcrer.it - crg@fipavcrer.it

Campionato di Categoria Under 18F

Si riportano lo schema riepilogativo del campionato:

CAMPIONATO UNDER 18 FEMMINILE		
1	LIMITI ETA'	Nati negli anni dal 2002 al 2008
2	ORGANICI e FORMULA	Stabiliti dai singoli CT (minimo 8 Sq. e 12 Gare)
3	ISCRIZIONI	CT per Fase Territoriale - Crer per Ecc. Reg.
4	ISCRIZIONI – SCADENZA (Camp. CT)	CT di appartenenza – Stabilita dai singoli CT
5	ISCRIZIONI – SCADENZA (Camp. Crer)	CRER – mercoledì 18 settembre 2019
6	TERMINE FASE TERRITORIALE	05 aprile 2019 (comunicazione CT 06 aprile 2019)
7	TERMINE FASE REGIONALE	24 maggio 2020 (Final Four)
8	CONTRIBUTI PER CT (Fase CT)	Iscrizioni: 26€ – Gara: 20€
9	CONTRIBUTI PER CRER (Ecc. Reg.)	Iscrizioni: 26€* – Gara: 20€ (*Campionato Crer)
10	ALTEZZA RETE e LIBERO	2,24m - L1 e L2: Ammesso
11	QUALIFICA FASE NAZIONALE	A cura dell'Ufficio Campionati Fipav
12	PERIODO DI SVOLGIMENTO	09-14 giugno 2020 Sede da definire

FORMULA DI SVOLGIMENTO

Viene predisposto un Campionato Territoriale a cura dei CT ed Campionato Regionale di Eccellenza. La vincente il Campionato a cura dei Territori, sarà proclamata Campione dei Territori, mentre la vincente del Crer sarà Squadra Campione Regionale dell'Emilia Romagna che accede al Campionato Nazionale. I Campionati e le relative Fasi sono così organizzati.

A. CAMPIONE REGIONALE DEI TERRITORI -FASE TERRITORIALE- (a cura dei CT)

Campionato Territoriale con minimo di 8 squadre ed ognuna dovrà disputare almeno 12 gare e sarà a cura dei singoli CT o Interterritoriale nel caso di mancanza organico.

Il campionato Territoriale/Interterritoriale dovrà concludersi entro il 05 aprile 2020, con comunicazione alla CRG delle 1^A e 2^A classificate entro lunedì **06 aprile 2019**

Ricordando che potrà accedere **una sola squadra** appartenente alla stessa Società (Cod. Affiliazione Fipav), le 16 squadre, 1^A e 2^A qualificata di ogni CT parteciperanno alla Fase Regionale per stabilire il **Campione Regionale dei Territori**

1^A Fase Regionale "TORNEO" (a cura dei Crer)

Le 16 squadre sono suddivise in due gruppi in base alla viciniorietà, 1^o gruppo CT composto dai CT di PC-PR-RE-MO e 2^o gruppo dai CT di BO-FE-RA-R1 con teste di serie le Squadre 1^A classificate. Mediante sorteggio che prevede il non abbinamento fra squadre appartenenti allo stesso CT sono state inserite le 2^A classificate secondo i gruppi di cui sopra, secondo il seguente tabellone:

OTTAVI 19 aprile 2020 (scontro ad eliminazione diretta)

- | | |
|---|---|
| ⇒ G.1 1 ^A CT PC vs 2 ^A CT MO | G.2 1 ^A CT MO vs 2 ^A CT RE |
| ⇒ G.1 1 ^A CT BO vs 2 ^A CT RA | G.2 1 ^A CT R1 vs 2 ^A CT FE |
| ⇒ G.1 1 ^A CT PR vs 2 ^A CT PC | G.2 1 ^A CT RE vs 2 ^A CT PR |
| ⇒ G.1 1 ^A CT FE vs 2 ^A CT R1 | G.2 1 ^A CT RA vs 2 ^A CT BO |

QUARTI 26 aprile 2020 (scontro ad eliminazione diretta)

- ⇒ n.4 gare **G.3** Vincente gara G.1 vs Vincente gara G.2

SEMIFINALI 17 e 24 maggio 2020 (scontro con A/R ed eventuale set di spareggio)

FINALE 31 maggio 2020



FIPAV CRER Via Trattati Comunitari Europei 7 – 40127 BOLOGNA

Tel. 051 631 1314 - Cel.+39 331 633 3214 - Cel.+39 331 635 4952

www.fipavcrer.it - segreteria@fipavcrer.it - crq@fipavcrer.it

2^ Fase Regionale "FINALE" (a cura dei Crer)

La Finale Regionale sarà disputata in casa della Squadra migliore classificata, (nel caso che tutti i criteri siano in parità, si procederà mediante sorteggio).

Le squadra vincente la Finale sarà proclamata **Campione dei Territori Emilia Romagna**.

Tabellone Campionato Territoriale **U18F** Fase Regionale Campione Dei Territori

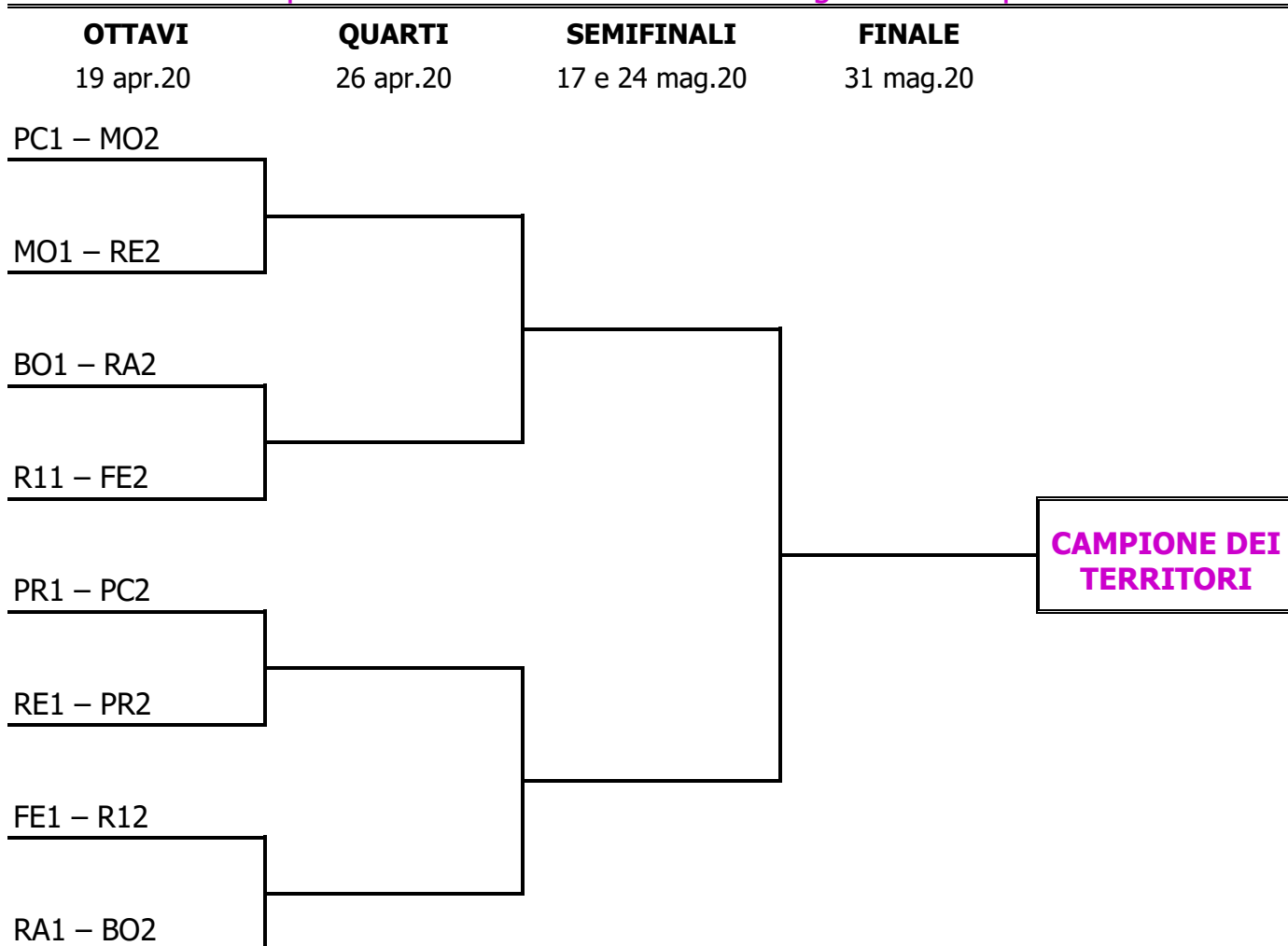

NOTE IMPORTANTI:

Visto il rilevante anticipo con cui vengono comunicate le date del calendario di gioco non sono oggetto di richiesta variazioni motivazioni legate a problematiche quali, logistica, indisponibilità personali, impegni privati, la non conoscenza della presente circolare, ecc.

Essendo questo un Campionato non legato all'accesso alla Fase nazionale, non sono oggetto di richiesta variazioni motivazioni legate ad altri impegni sportivi, quali Tornei, Gare Territoriali, concomitanze con altre finali, impegni degli Allenatori per altre Squadre od altri eventi in generale.

Da quanto sopra si precisa che le date sopra individuate inerenti potranno variare di ± 1 giorno e dovranno essere condivise da entrambe le squadre ed autorizzate dalla CRG Crer.

Ai fini organizzativi, la richiesta di variazione andrà fatta **prima** che sia predisposto il calendario, quindi a squadra ancora non qualificata.

Le gare saranno disputate in casa della Squadra migliore classificata, (nel caso che tutti i criteri siano in parità, si procederà mediante sorteggio); nella Semifinale la gara di ritorno sarà in casa della migliore classificata.



FIPAV CRER Via Trattati Comunitari Europei 7 – 40127 BOLOGNA

Tel. 051 631 1314 - Cel.+39 331 633 3214 - Cel.+39 331 635 4952

www.fipavcrer.it - segreteria@fipavcrer.it - crg@fipavcrer.it

B. FASE REGIONALE - CAMPIONATO DI ECCELLENZA REGIONALE (a cura dei Crer)

VERRÀ DEFINITA IN FUNZIONE ALLE ISCRIZIONI PERVENUTE ED IN BASE A QUESTO LA FORMULA DI SVOLGIMENTO UGUALE/SIMILE ALLA U16F

1^ Fase Regionale "QUALIFICA"

Viene organizzato un **Campionato di Eccellenza Regionale** composto da un minimo 12 ed un massimo di 18 squadre, sarà predisposto un campionato a fasi.

Il periodo di svolgimento in funzione al numero d'iscrizioni è previsto da ott.2019 a mag.2020

2^ Fase Regionale "FINALE"

La **Final Four** è in programma domenica **24 maggio 2020** sede da definire

NOTE:

1. L'ordine d'iscrizione al Campionato d'Eccellenza regionale sarà stabilito dal giorno ed ora d'iscrizione
2. Una Società può iscrivere al Campionato di Eccellenza Crer **una squadra** (cod. affiliazione Fipav)
3. Nel caso non si raggiungesse il numero minimo d'iscrizione, l'Eccellenza Regionale non verrà svolta e si procederà all'organizzazione di un campionato interterritoriale, la cui formula di svolgimento sarà definita una volta in possesso dell'iscrizioni totali

C. FASE NAZIONALE

La Fase Nazionale è in programma nel periodo 09-14 giugno 2019 con sede da definire.



FIPAV CRER Via Trattati Comunitari Europei 7 – 40127 BOLOGNA

Tel. 051 631 1314 - Cel.+39 331 633 3214 - Cel.+39 331 635 4952

www.fipavcrer.it - segreteria@fipavcrer.it - crg@fipavcrer.it

Campionato di Categoria **Under 20M**

Si riportano lo schema riepilogativo del campionato:

CAMPIONATO UNDER 20 MASCHILE		
1	LIMITI ETA'	Nati negli anni dal 2000 al 2003
2	ORGANICI e FORMULA	Stabiliti dal Crer d'intesa con i CT (minimo 5 Sq. e 8 G.)
3	ISCRIZIONI – SCADENZA (Camp. CT)	Non previsto
4	ISCRIZIONI – SCADENZA (Camp. Crer)	CRER – giovedì 26 settembre 2019
5	TERMINE FASE INTERTERRITORIALE	Non prevista
6	TERMINE FASE REGIONALE	26 aprile 2020 (Final Four)
7	CONTRIBUTI PER CT	Non previsto
8	CONTRIBUTI PER CRER	<i>Iscrizioni: 26€ – Gara: 20€</i>
9	ALTEZZA RETE e LIBERO	2,43m – L1 e L2: Ammesso
10	QUALIFICA FASE NAZIONALE	Non prevista

FORMULA DI SVOLGIMENTO

Viene predisposto un Campionato Regionale unico od a fasi in base alle iscrizioni.
La Squadra vincente il Campionato sarà proclamata Campione Regionale dell'Emilia Romagna

A. FASE TERRITORIALE (a cura dei CT)

Non prevista.

B. FASE REGIONALE - INTERTERRITORIALE (a cura dei Crer)

1^ Fase Regionale "QUALIFICA"

Verrà definita in funzione alle iscrizioni pervenute.

2^ Fase Regionale "FINALE"

La **Final Four** è in programma domenica **26 aprile 2020** sede da definire

C. FASE NAZIONALE

Per i Campionati di Categoria U20M non è previsto la Fase di Finale Nazionale.



FIPAV CRER Via Trattati Comunitari Europei 7 – 40127 BOLOGNA

Tel. 051 631 1314 - Cel.+39 331 633 3214 - Cel.+39 331 635 4952

www.fipavcrer.it - segreteria@fipavcrer.it - crgr@fipavcrer.it