

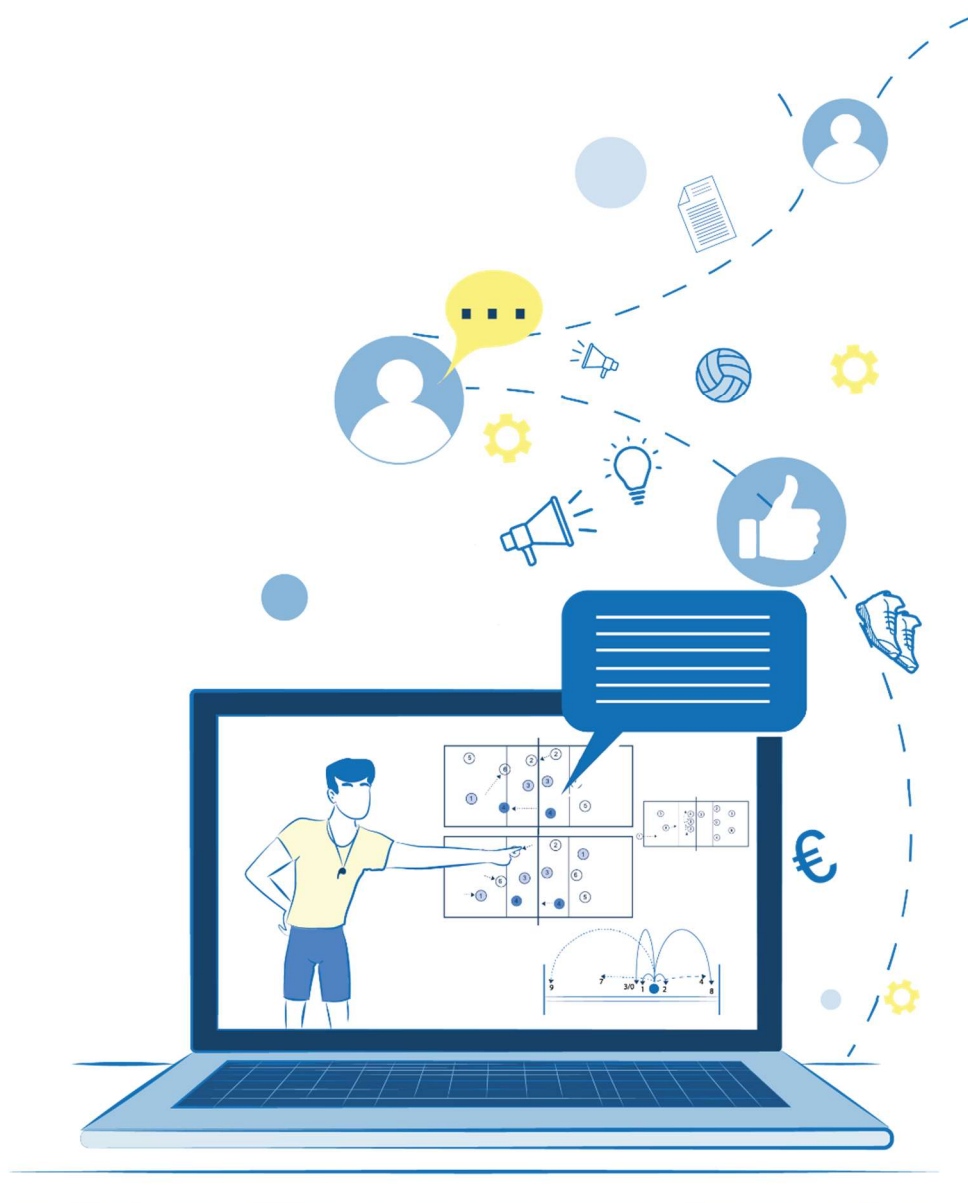

# Corso Nazionale di Abilitazione per Docenti Federali Smart Coach





## BANDO DI AMMISSIONE

Il presente Bando contiene le norme di ammissione al nuovo Corso Nazionale di Abilitazione per Docenti Federali Smart Coach valevole anche come Aggiornamento per i Docenti già abilitati in precedenza.

Tale qualifica abiliterà per le prossime 2 stagioni agonistiche (s.a. 2025/2026 – 2026-2027) i vari partecipanti allo svolgimento del ruolo di Docente Federale SMART COACH.

### 1. Destinatari

Il corso è destinato ai tecnici in regola con il pagamento della quota tesserativa e con gli aggiornamenti obbligatori riferiti all'ultima stagione agonistica.

Il corso è destinato ai Docenti già abilitati e con la specializzazione in Smart Coach in regola con il pagamento della quota tesserativa e con gli aggiornamenti obbligatori riferiti all'ultima stagione agonistica 2024-2025.

Le domande di ammissione al corso dovranno essere redatte attraverso la procedura online (vedi punto 5 del presente bando) improrogabilmente entro il 15 dicembre 2025 ore 12.00.

### 2. Requisiti minimi per l'accesso al corso

I requisiti OBBLIGATORI per partecipare al Corso Nazionale di Abilitazione per Docenti Federali Smart Coach sono:

- a) Qualifica di Smart Coach e 1° Grado con regolare tesseramento e aggiornamenti obbligatori;
- b) Età compresa tra i 25 ed i 65 anni;
- c) Esperienze significative pregresse nell'attività di minivolley S3 e nelle categorie U12-U13-U14;
- d) Spiccate capacità comunicative con elevata spigliatezza e dinamismo.

Requisiti preferenziali:

- e) Diploma ISEF o Laurea in Scienze Motorie;
- f) Altri titoli accademici relativi al settore scuola e promozione (pedagogia - psicologia - scienza della formazione primaria, ecc.).
- g) Buona dimestichezza nell'utilizzo di software e strumenti informatici.

Requisiti per l'Acquisizione dell'Abilitazione:

Al momento dell'iscrizione, ogni candidato è tenuto a trasmettere, unitamente alla domanda di ammissione:

- Curriculum vitae sintetico,
- Project Work (PW) composto da un minimo di 3 e un massimo di 6 slide.



**Al momento dell'accREDITO, ogni candidato dovrà presentare il certificato medico non agonistico in corso di validità (pena l'esclusione dal corso)**

L'acquisizione dell'abilitazione è subordinata alla frequenza partecipativa e attiva del corso e al completamento di un percorso di autovalutazione articolato come segue:

**1. Presentazione di un Project Work (PW) all'atto dell'iscrizione che avrà l'obiettivo di illustrare in forma chiara e sintetica:**

- le linee guida di una ipotetica lezione ad un corso Smart Coach;
- gli argomenti che si intende trattare e perché;
- le modalità didattiche e le eventuali strategie per far sì che la lezione sia "vincente".

Ogni partecipante potrà scegliere liberamente il tema della lezione, scegliendo uno tra i contenuti previsti dal programma ufficiale del corso.

**2. Revisione del Project Work: al termine del percorso formativo, sarà richiesto ai partecipanti di rivedere e aggiornare il proprio PW, tenendo conto delle competenze acquisite durante il corso ed andando ad effettuare un'analisi critica e autovalutativa sul lavoro consegnato.**

**3. Relazione Finale: una breve rielaborazione personale del percorso formativo svolto, contenente riflessioni, commenti, suggerimenti, eventuali criticità riscontrate e una valutazione costruttiva dell'esperienza, con riferimento anche al futuro ruolo di docente.**

**4. Per chi lo desiderasse può anche fornire a latere una breve analisi sui punti di forza e le criticità che emergono dal proprio territorio; non senza presentare per ciascuno di essi almeno una possibile soluzione.**

Il lavoro riferito al PW finale dovrà pervenire entro GIOVEDÌ 15/01/2026 all'indirizzo di posta elettronica [settoretecnico@federvolley.it](mailto:settoretecnico@federvolley.it)

### **3. Periodo e sedi di svolgimento**

Il corso, che avrà la durata complessiva di 16 ore, verrà svolto in forma residenziale, in due diverse sedi (a scelta dei partecipanti), secondo il seguente programma:

- FASE RESIDENZIALE PRIMA SEDE: 8 moduli da 2 ore (27,28 e 29 Dicembre 2025):
  - Sede IMOLA – HOTEL DONATELLO – Via G.Rossini 25, Imola (BO).
- FASE RESIDENZIALE SECONDA SEDE: 8 moduli da 2 ore (03, 04 e 05 Gennaio 2026):
  - Sede AGROPOLI – HOTEL SERENELLA – Via San Marco Agropoli, Cilento (SA).

Nb. L'interessato dovrà svolgere UNA delle due sessioni.



#### 4. Quota di partecipazione

La quota di partecipazione al corso sarà di € 150,00 comprensiva di iscrizione al corso, materiali didattici, vitto e alloggio (da dopo pranzo del primo giorno fino al pranzo dell'ultimo giorno)

All'atto della iscrizione dovrà essere effettuato il pagamento di una quota cauzionale pari a € 50,00 che, in caso di rinuncia da parte del candidato ammesso, non sarà restituita.

Si ricorda che tutti i rapporti con la struttura alberghiera saranno tenuti dal Settore ACCADEMIA FIPAV.

#### 5. Modalità di iscrizione e pagamento

I partecipanti dovranno effettuare la procedura di iscrizione attraverso il sito federale [www.federvolley.it](http://www.federvolley.it), sezione Pallavolo On Line (direttamente nella homepage del sito), selezionando la voce Tecnici.

Effettuando l'accesso con indirizzo mail, password e codice fiscale nella propria pagina del tesseramento online, si dovrà selezionare "iscrizione ai corsi", scegliere il corso al quale si intende partecipare e completare il modulo elettronico proposto, fino alla scelta della formula di pagamento della cauzione che dovrà essere pagata esclusivamente con:

- Carta di CREDITO, seguendo la procedura online

Alla scadenza del bando, tutti coloro che avranno effettuato la richiesta e ricevuto conferma di iscrizione, potranno procedere al saldo della quota di partecipazione, effettuando di nuovo l'accesso e, riprendendo il corso a cui si intende partecipare, procedendo al pagamento del saldo esclusivamente con:

- Carta di CREDITO, seguendo la procedura online.

È possibile effettuare il pagamento con le seguenti modalità:

- In unica soluzione;
- Cauzione e saldo;

A supporto dei partecipanti è disponibile on-line, un ulteriore documento esplicativo della procedura di iscrizione contenente la descrizione analitica delle diverse fasi del processo.

Nei giorni successivi alla scadenza dell'iscrizione verrà inviata la conferma definitiva dell'avvenuta iscrizione stessa.

#### 6. Articolazione del corso

In ognuna delle due sedi, il corso si articolerà in 8 moduli di 2 ore ciascuno in presenza, per un totale di 16 ore di formazione.

**LA FREQUENZA ALLE LEZIONI È OBBLIGATORIA**



Successivamente al termine del Corso, ACCADEMIA FIPAV invierà una comunicazione a ciascun Comitato Regionale riguardo l'elenco delle persone risultate idonee e pubblicherà online la lista dei risultati al link <https://www.federvolley.it/docenti>.

## 7. Corpo Docente

Il Corpo Docente sarà composto da Docenti Nazionali, Allenatori di Alto Livello ed Esperti.

## 8. Materie di insegnamento

Le principali materie di insegnamento del corso saranno:

### Modulo 1 – Presentazione del Progetto

- Introduzione al percorso formativo
- La figura e il ruolo dello Smart Coach

### Modulo 2 – Il Metodo Gioco

- I giochi didattici
- Attività di avviamento alla pallavolo

### Modulo 3 – Progressioni Didattiche (Parte 1 – battuta – ricezione – alzata)

- Giochi e progressioni per l'apprendimento e l'allenamento dei fondamentali
- Giochi e progressioni per l'apprendimento e l'allenamento delle tecniche in relazione al livello coordinativo-motorio

### Modulo 4 – Progressioni Didattiche (Parte 2 – attacco – muro – difesa – copertura)

- Giochi e progressioni per l'apprendimento e l'allenamento dei fondamentali
- Giochi e progressioni per l'apprendimento e l'allenamento delle tecniche in relazione al livello coordinativo-motorio

### Modulo 5 – Gioco Volley

- Dal 2 vs 2 al 4 vs 4
- Struttura e organizzazione del gioco
- Regole fondamentali e indicazioni operative

### Modulo 6 – Gioco Spike

- Dal 2 vs 2 al 4 vs 4
- Struttura e organizzazione del gioco
- Regole fondamentali e indicazioni operative

### Modulo 7 – UNDER 12

- Dal 5 vs 5 al 6 vs 6
- Modelli di gioco
- Gestione del gruppo e delle proposte torneistiche

### Modulo 8 – La Seduta di Allenamento

- Programmazione e organizzazione dell'allenamento (U12 e Minivolley S3)
- Gestione del gruppo
- Proposte operative



## 9. Programma orario del Corso

Il programma preliminare del corso potrà essere soggetto a variazioni per motivi di carattere organizzativo.

### SEDE DI IMOLA

DATA	GIORNO	ORARIO	ARGOMENTO	DOCENTE
27.12.2025	Sabato	Dalle 16:00	Accrediti Presentazione	
27.12.2025	Sabato	17:00-19:00	Modulo 2	Irene Ranalletti – Filippo Salerno
27.12.2025	Sabato	21:00-23:00	Modulo 1	Irene Ranalletti – Filippo Salerno
28.12.2025	Domenica	09:00-11:00	Modulo 3	Irene Ranalletti – Filippo Salerno
28.12.2025	Domenica	11:00-13:00	Modulo 4	Irene Ranalletti – Filippo Salerno
28.12.2025	Domenica	15:00-17:00	Modulo 5	Irene Ranalletti – Filippo Salerno
28.12.2025	Domenica	17:00-19:00	Modulo 6	Irene Ranalletti – Filippo Salerno
28.12.2025	Domenica	21:00-23:00	Tavola rotonda	
29.12.2025	Lunedì	09.00-11:00	Modulo 7	Irene Ranalletti – Filippo Salerno
29.12.2025	Lunedì	11:00-13:00	Modulo 8	Irene Ranalletti – Filippo Salerno

### SEDE DI AGROPOLI

DATA	GIORNO	ORARIO	ARGOMENTO	DOCENTE
03.01.2026	Sabato	Dalle 16:00	Accrediti Presentazione	
03.01.2026	Sabato	17:00-19:00	Modulo 2	Irene Ranalletti – Filippo Salerno
03.01.2026	Sabato	21:00-23:00	Modulo 1	Irene Ranalletti – Filippo Salerno
04.01.2026	Domenica	09:00-11:00	Modulo 3	Irene Ranalletti – Filippo Salerno
04.01.2026	Domenica	11:00-13:00	Modulo 4	Irene Ranalletti – Filippo Salerno
04.01.2026	Domenica	15:00-17:00	Modulo 5	Irene Ranalletti – Filippo Salerno
04.01.2026	Domenica	17:00-19:00	Modulo 6	Irene Ranalletti – Filippo Salerno
04.01.2026	Domenica	21:00-23:00	Tavola rotonda	
05.01.2026	Lunedì	09.00-11:00	Modulo 7	Irene Ranalletti – Filippo Salerno
05.01.2026	Lunedì	11:00-13:00	Modulo 8	Irene Ranalletti – Filippo Salerno

Il programma definitivo sarà comunque inviato a tutti gli iscritti.



## 10. Abilitazione e validità ai fini dell'aggiornamento

La partecipazione al Corso Nazionale di Aggiornamento per Docenti Federali Smart Coach consente di acquisire la qualifica in oggetto e, ai tecnici già in possesso della stessa, di mantenere attiva l'abilitazione all'insegnamento per le prossime 2 stagioni agonistiche (s.a. 2025/2026 – 2026-2027) consentendo di svolgere il ruolo di Docente Federale SMART COACH.

I Docenti Federali Smart Coach che non parteciperanno all'aggiornamento previsto non potranno svolgere attività di Docenza.

**LA PARTECIPAZIONE AL CORSO NAZIONALE DI ABILITAZIONE PER DOCENTI FEDERALI SMART COACH COSTITUIRÀ PER TUTTI I PARTECIPANTI ASSOLVIMENTO TOTALE DELL'OBBLIGO DI AGGIORNAMENTO (TERRITORIALE, REGIONALE, NAZIONALE) PER LA STAGIONE 2025/2026.**

## 11. Indicazioni importanti

Durante il Corso saranno effettuate delle esercitazioni pratiche; a tal proposito È RICHiesto UN CERTIFICATO MEDICO DI L'IDONEITÀ ALL'ATTIVITÀ SPORTIVA NON AGONISTICA da presentare in copia al momento dell'accredito che verrà allegata agli atti del Corso e quindi non restituita ai partecipanti.

DURANTE IL CORSO NON SARÀ AUTORIZZATO L'UTILIZZO DI QUALSIASI SISTEMA DI REGISTRAZIONE AUDIO E VIDEO DA PARTE DEI PARTECIPANTI. L'EVENTUALE TRASGRESSIONE DI TALE INDICAZIONE POTRÀ ESSERE SANZIONATA CON L'ESCLUSIONE IMMEDIATA DAL CORSO E L'ATTIVAZIONE DELLE PROCEDURE DI GIUSTIZIA SPORTIVA PREVISTI DAI VIGENTI REGOLAMENTI FEDERALI.

## 12. Segreteria organizzativa

FIPAV – Settore Accademia

Telefono: 06.3334.9519/9434/9478/9477/9540

Email: [settoretecnico@federvolley.it](mailto:settoretecnico@federvolley.it)